

令和6年度6月 第3回 組長会

日時 6月15日(土)
場所 御立児童館
時間 18:30

【議題】

1. 6年度 区費、緑の募金の集金

※ご協力ありがとうございました。

2. 春の「環境美化の日」作業 6月9日(日)

※ご協力ありがとうございました。

3. 夏の交通安全市民運動

※夏の交通安全市民運動 7月11日(木)～7月20日(土)

交通立哨 7月11日(木) 7:30～8:10(通学児童の流れが終わるまで)

自治区役員、組長と白寿会、育友会、子ども会の役員で実施

各組長さんは最寄りの交差点に立ってください

4. ゾーン30プラス

※設定に対するアンケートの回答をお願いします(対象は、ゾーン内 14組と16組)

※アンケートの回答は、14組の青山副区長宅の郵便ポストへ投函下さい(6/末期限でお願いします)

5. 夏祭り

(1) 夏祭りは例年通り開催

※準備、当日、撤収時、組長さんにお手伝いのお願い～ご協力ください

(役員、組長、関係団体で実施、詳細は添付資料参照)

- ・本番 8月3日(土) 18:00～21:00 (雨天の時は8月4日(日)に順延、撤収は8月5日)
(8月3日(土) 雨天の時は4日(日)に延期、撤収は4日終了後と5日(月))
- ・準備 8月2日(金) 8:00～11:00 (テント張り、放送設備等セッティングほか)
8月3日(土) 8:00～11:00 (櫓飾りつけ、ポール建て、提灯セットほか)
- ・片付け 8月4日(日) 8:00～12:00 (櫓、テント、照明等撤収、原状復帰ほか)

(2) 太鼓・踊りの練習、祭り当日の運営

※太鼓奏者、運営ボランティア募集～別紙「回覧」を参照

小学5年～中学3年 → 子ども会会長、小学校地区理事、中学校育友会役員に募集とりまとめを
お願いしています(役員様からのご案内に対して回答をお願いします)

- ・太鼓練習 7月22日(月)～7月25日(木) 19:00～20:30
- ・太鼓と踊り合同練習 7月29日(月)～8月1日(木) 19:00～20:30

6. 豊田市社会福祉協議会会費のお願い

7. その他

(1) ごみ立哨

- ・6/26(水) 埋めるごみ 6/28(金) 資源の日 7/10(水) 金属ごみ

(2) 児童館の掃除

・6/30(日) 午前8時 (60分程度)

・当番は9, 19, 21, 33組の各組長 (責任者 水田 航 090-9187-5336)

(次回は7/28(日) 8, 10, 22, 34組の各組長 (責任者 成田恵美子 88-8450))

※都合の悪い場合は次の組の方と話し合ってください。

(3) 愛のパトロール 7月13日(土) 17:00~

(御立地区) 御立町・美里6丁目 集合場所 御立児童館

安田評議員(班長)・水田評議員・2・9組長

(美里地区) 美里4丁目・5丁目 集合場所 美里交流館駐車場2F(神池公園北)

多田評議員(班長)・生田評議員・18・25・32組

(4) 大墓・市塚の墓地清掃

・7/7(日) 7:30~ 墓地所有者にて実施(三役で対応)

【組長手持資料】

- ◎ 豊田市社会福祉協議会会費集金袋

【全戸配布】

- ◎ 医療マップ

【回覧】

- ◎ 区費集金について(JAバンクから振替のケース)
- ◎ 御立自治区 夏まつり開催と 太鼓奏者、中学生ボランティア募集のお知らせ
- ◎ 豊田市社会福祉協議会会費(お願い)
- ◎ 墓地の清掃作業実施について7月7日(日) 7:30~
- ◎ 不法投棄は犯罪です
- ◎ 犯罪、や非行からの再出発を支える地域の5つの仕組み 法務省
- ◎ 豊田警察署からのお知らせ 豊田市民が狙われています!
- ◎ 「ダニ」にご注意ください 感染症予防課
- ◎ 豊田スタジアムのイベント予定(7月~8月開催分)
- ◎ 豊スタ おいでん夏まつり 2024
- ◎ 「モルック」無料体験!
- ◎ 子育て交流館
- ◎ えいごdeリトミック
- ◎ 地球市民1分運動
- ◎ 美里スポーツクラブだより
- ◎ 美里スポーツクラブ 2024夏フェス
- ◎ 軽トラ市
- ◎ 野見こども園 子育てひろばのご案内
- ◎ 美里の風
- ◎ 法眼だより 野見小学校
- ◎ ボランティアだより 野見小学校地域学校共働本部

区費集金について（JAバンクからの振替のケース）

下記の『御立自治区 運営細則』からの抜粋に示しますように 各ご家庭からは区費を集金させていただいています。

先月の回覧にてご案内しましたように、現金集金のご家庭からは 組長さんが訪問集金させて頂きましたが、 JAバンク振替のご家庭からは **6月24日の週** (6/24~6/28)で **集金させて頂く予定**としています。引落不能にならぬよう **口座残高のご確認**をお願い致します。

3. 区費

『御立自治区 運営細則』からの抜粋

(1)持ち家の世帯は一世帯 6,000円とする。

二世帯同居、親世代と子世代が別棟でも同じ敷地内、または隣接した敷地に居住していれば同一世帯とする。

(2)賃貸住宅に居住の世帯は一世帯 3,000円とする。

(3)持ち家であっても次に該当する世帯は 3,000円とする。

- ①独身で一人暮らし（75歳以上の場合は次の(4)①に該当し、免除）
- ②独身で、75歳以上の親と同居
- ③夫婦二人暮らしでどちらか、または二人とも75歳以上
- ④要介護4以上の家族と同居している世帯

(4)次に該当する世帯は 免除とする。

- ①75歳以上で一人暮らし
- ②ひとり親世帯で下の子供が20歳未満
但し、収入のある同居人が居れば 3,000円とする。
- ③障がい者手帳を有する障がい者と同居している世帯
- ④生活保護を受けている世帯

ご不明な点がございましたら、 各組組長さんか、 自治区事務局（毎週 火・金 午前中 御立児童館；89-0961） まで ご連絡ください。

御立自治区夏祭り 太鼓奏者募集と運営ボランティア募集 応募のお願い

令和6年6月吉日
御立自治区 区長 北村猛志

時下ますますご清祥のこととお慶び申し上げます。
また、日頃は自治区活動に対し格別のご高配を賜り、厚く御礼申し上げます。

昨年と同様に、標記の件それぞれ下記要領にて募集させていただきます。
多くのお子様にご参加頂きたく、よろしくご協力をお願いします。

記

1. 盆踊りの太鼓奏者募集

- 1) 内容：8月3日(土)18時30分～20時30分、盆踊り特設舞台の上で大太鼓を演奏して頂きます
- 2) 募集対象：小学5年生～中学3年生、経験、男女は問いません
- 3) 募集人員：最大30人程度 ……随時交代して演奏していただく予定です
- 4) 盆踊りの曲目：炭鉦節、美里ふれあい音頭、恋するフォーチュンクッキー、おいでん音頭 の4曲(予定)
- 5) 盆踊り衣装：揃いの法被(はっぴ)を着ていただきます

6) 練習日程：

・太鼓のみ

7月22日(月)～7月25日(木) 各日 19時～20時30分ごろまで 児童館にて

・太鼓と踊り合同で

7月29日(月)～8月1日(木) 同上

※ご自宅～児童館の、子どもさんの往復には保護者の付き添いをお願いします

2. 運営ボランティア

- 1) 内容：8月3日(土)18時集合～21時 司会進行の補助、水風船つりなどの夜店のお手伝い
- 2) 募集対象：中学2, 3年生 男女は問いません
- 3) 募集人員：15人程度 ……随時交代していただく予定です

3. 応募期間

太鼓奏者、運営ボランティア共に7月12日(金)を目安とします

4. 応募先(とりまとめ)

中学生は育友会各地区の地区理事さん、小学生は子ども会会長さん、広川台小地区理事さんに
とりまとめのお願いをしております。

※地区理事さん、子ども会会長さんからのご案内に従って回答をお願いします。

多くの皆様の応募をお願い致します。若い力で昨年よりもっと楽しいお祭りにならう。

応募者が多数の場合は、調整させていただきたいと思いますのでご了承ください。

令和6年度

豊田市社会福祉協議会(社協)会費にご協力をお願いします

日ごろは社会福祉協議会の諸事業に対し、格別なるご理解、ご協力を賜り厚く御礼申し上げます。本年度も区長様、組長様をはじめ市民の皆様から温かいご支援とご協力をいただき、社会福祉協議会会費募集を実施させていただいております。

社会福祉協議会では、会員の方々からお寄せいただいた会費や寄付金等により、次のような事業を展開してまいります。市民のみなさんには社会福祉協議会の活動をご理解いただき、より一層のご支援、ご協力をお願い申し上げます。

地域での福祉活動の支援

- とよた市民福祉大学の開講・運営
- 自治区福祉活動への支援
- 小・中・高校の福祉教育応援
- 市民への福祉啓発活動（とよた社協だより）

さまざまな相談事業

- 法律相談
- ボランティア活動の相談

その他の事業

- 福祉団体の活動費助成
- 火事などの被災世帯へのお見舞金【社協会員世帯は加算金があります】
- 車いす、福祉車両の貸出
- 生活支援員派遣事業 など



障がいを理解するための実践教室の様子

○会員募集の種類

ご協力いただいた金額によって下記のとおり区分されます。

会 員	
普通会員	賛助会員
300円以上 1,000円未満	1,000円以上

※ 300円未満は「協力費」として受領させていただきます。

※ 会員への加入は強制ではありません。

○会員加入申込書（兼募集用封筒）の記入について

会員加入申込書（封筒）に「氏名」、「住所」、ご協力いただける「金額」をご記入いただきますようお願いいたします。（裏面参照）

※記入は任意ですが、記入がない方、もしくは不鮮明な場合は会員登録ができません。

不要なチラシ、封筒等は組長様へお渡しください。

<問合せ>

社会福祉法人豊田市社会福祉協議会

〒471-0877 豊田市錦町 1-1-1（豊田市福祉センター内）

電話：34-1131 FAX：32-6011（日・月曜日および祝日は休業です）



2025年 法人化50周年

回 覧

令和6年6月15日

御 立 自 治 区

区 長 北村猛志

御立自治区内

大墓・市塚墓地所有者 各位

墓地の清掃作業実施について(ご案内)

日頃は、御立自治区行政に格別のご理解、ご協力を賜り厚くお礼申し上げます。さて、墓地所有者の皆様方には、お盆も近づき墓地の清掃作業を実施する時期となりました。

本年も墓地全体の清掃奉仕作業を下記の通り実施しますので、ご案内いたします。

記

日時 7月7日(日) 午前7時30分

★ 雨天でも実施します

★ お塔婆は集めませんので、個人で処分してください

- ① ご自分の墓の清掃と墓地内共用地(通路及び広場)の清掃を行ってください。
- ② 草刈り・竹・樹木の伐採及び片付け等がありますので、協力してください
- ③ 当日、ご都合の悪い方は前日迄に必ず清掃を行っておいてください

不法投棄は犯罪です

罰金1,000万円以下又は5年以下の懲役

東高校前・大墓ゴミステーション
に不法投棄がありました。

- ・必ず指定のごみ袋に入れて収集日に出すこと
- ・段ボールは市のゴミステーションへ



国内で検挙された人のうち
再犯者 **約2人に1人**



刑務所出所後5年以内に再び罪を犯して
刑務所に戻る人の割合 **約3人に1人**



刑務所出所時に住む場所がない人の割合
約7人に1人

回覧

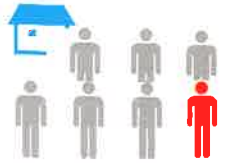

犯罪や非行からの再出発を支える地域の**5**つの仕組み

2 帰る場所がある

更生保護施設

刑務所等を出た後、帰る場所がない人たちに宿泊場所や食事を提供し、自立に向けた生活指導を行う民間の施設です。



更生ペンギンの
ホゴちゃん

更生ペンギンの
サラちゃん

1 相談できる人がいる

保護司

犯罪や非行により「保護観察」を受けることになった人の生活を見守り、様々な相談のったり、指導をしたりしています。犯罪を予防するための地域活動などにも取り組んでいます。



3 働く場所がある

協力雇用主

犯罪・非行歴のため仕事に就くことが難しい人たちを、その事情を理解した上で雇用し、立ち直りを支援する事業者です。



5 優しく見守る人がいる

更生保護女性会

女性の立場から、地域における犯罪予防の活動や子どもたちの健全育成のための活動、子育て支援活動などを行うボランティア団体です。



4 先輩・友人がいる

BBS会

様々な問題を抱える少年に、兄や姉のように身近な立場で接することで、少年の成長を助ける青年ボランティア団体です。



“社会を明るくする運動”

～犯罪や非行を防止し、立ち直りを支える地域のチカラ～

“社会を明るくする運動”は、すべての国民が犯罪や非行の防止と、犯罪や非行をした人の改善更生について理解を深め、犯罪や非行のない明るい地域社会を築くための全国的な運動です。

毎年7月は、“社会を明るくする運動”の強調月間及び再犯防止啓発月間です。

お問い合わせは
お近くの保護観察所まで



法務省保護局
公式X



法務省保護局
公式Instagram



法務省公式YouTube
チャンネル



“社会を明るくする運動”
ウェブサイト



豊田警察署からのお知らせ

回覧

豊田市民が狙われています!

豊田警察署管内では、

令和5年中 **特殊詐欺**の被害が

50件発生、被害額は

約1億8,000万円!

被害額では

愛知県下ワースト!!

★ 本年3月末時点、既に

21件(前年同期比+16件)

約7,300万円(前年同期比+7,000万円)

の被害発生!

危機的状況です!

これが出たら詐欺! 詐欺のキーワード!



裏面へ!

「ダニ」にご注意ください

山や草むらでの野外活動の際は、ダニに注意しましょう

春から秋にかけてキャンプ、ハイキング、農作業など、山や草むらで活動する機会が多くなる季節です。

野山に生息するダニに咬まれることで

重症熱性血小板減少症候群(SFTS)、ダニ媒介脳炎、日本紅斑熱、つつが虫病、ライム病などに感染することがあります。

ダニに咬まれないためのポイント！

● 肌の露出を少なくする

⇒ 帽子、手袋を着用し、首にタオルを巻く等

● 長袖・長ズボン・登山用スパッツ等を着用する

⇒ シャツの裾はズボンの中に、ズボンの裾は靴下や長靴の中

● 足を完全に覆う靴を履く

⇒ サングル等は避ける

● 明るい色の服を着る (マダニを目視で確認しやすくするため)

* 上着や作業着は家の中に持ち込まないようにしましょう

* 屋外活動後は入浴し、マダニに咬まれていないか確認をしましょう

特に、わきの下、足の付け根、手首、膝の裏、胸の下、頭部 (髪の毛の中) などに注意

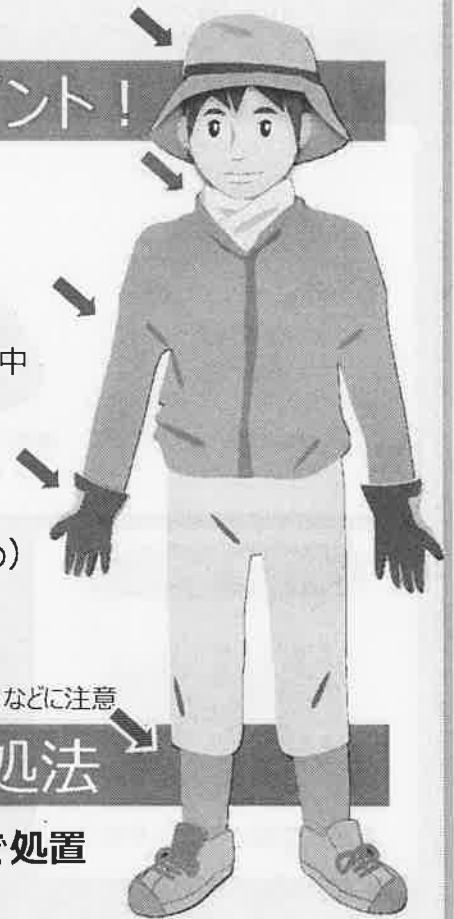

ダニに咬まれたときの対処法

● 無理に引き抜こうとせず、医療機関 (皮膚科など) で処置 (マダニの除去、洗浄など) をしてもらいましょう。

● マダニに咬まれた後、数週間程度は体調の変化に注意をし、発熱等の症状が認められた場合は医療機関で診察を受けて下さい。

【受診時に医師に伝えること】

① 野外活動の日付け、② 場所、③ 発症前の行動

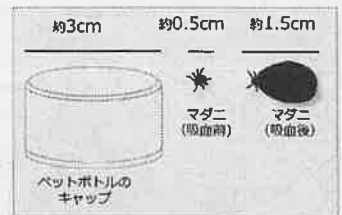

ダニ媒介感染症 (厚生労働省)

各地域のダニ媒介感染症の状況については各自治体HPも参考にしてください

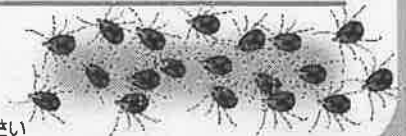



回覧

2024年7月吉日

豊田スタジアム周辺自治区区民の皆様へ

株式会社豊田スタジアム

豊田スタジアムのイベント予定（7月～8月開催分）

日頃より豊田スタジアムの諸活動にご理解、また格別なるお力添えを賜り厚く御礼申し上げます。
豊田スタジアムでは、7～8月に下記イベント（来場者 3,000人以上）が開催されますので
お知らせいたします。

記

月	日	イベント名	時間	来場見込
7月	6日（土）	リポビタンDチャレンジカップ 2024 JAPAN XV vs.マオリ・オールブラックス	18:00 キックオフ	25,000人
	14日（日）	明治安田 J1 リーグ 名古屋グランパス vs.柏レイソル	18:00 キックオフ	35,000人
8月	11日（日）	明治安田 J1 リーグ 名古屋グランパス vs.東京ヴェルディ	19:00 キックオフ	38,000人
	17日（土）	明治安田 J1 リーグ 名古屋グランパス vs.サンフレッチェ広島	19:00 キックオフ	38,000人
	31日（土）	明治安田 J1 リーグ 名古屋グランパス vs.アルビレックス新潟	19:00 キックオフ	30,000人

◆シャトルバス運行および車両通行止め

日にち	大会名・対戦カード	シャトルバス	車両通行止め時間（予定）
7/6（土）	リポビタンDチャレンジカップ 2024 JAPAN XV vs.マオリ・オールブラックス	有	無
7/14（日）	J1 リーグ第 23 節 名古屋 vs.柏	無	無
8/11（日）	J1 リーグ第 26 節 名古屋 vs.東京 V	無	無
8/17（土）	J1 リーグ第 27 節 名古屋 vs.広島	無	無
8/31（土）	J1 リーグ第 29 節 名古屋 vs.新潟	無	無

【通行止め区間】 鶯橋北交差点～加茂川橋西交差点、加茂川橋西交差点～防災ステーション～久澄橋

道路上での場所取り・座り込みはできません。

豊田市駅前通り及び堤防道路は、車道上に「緊急対策エリア」を設けます。

令和6年7月28日(日)

荒天、河川増水時は中止

車両通行禁止区域内の事業所やお住いの皆様は、お車での出入りが出来なくなり、ますのでご協力をお願いいたします。

凡例

緊急対策エリア
※緊急車両を通行させるエリアです。

- 車両・人立入禁止
AM9:00～PM11:00
※白浜、千石公園については翌日6:00まで車両・人立入禁止
- 車両・人立入禁止(豊田大橋)
PM1:00～PM10:30
- 車両通行禁止(白浜側堤防)
PM1:00～PM10:30
- 一方通行
PM1:00～PM10:30
- 車両通行禁止(関係車両を除く)
PM4:00～PM10:30
- 車両通行禁止
PM4:30～PM10:30
- 車両通行禁止
PM5:00～PM10:30

臨時駐車場のご予約は、
akippa特設サイトから



臨時駐車場は、
【事前予約制】です。
無料駐車場はありません。

豊田おいでんまつりに関する問合せ
豊田おいでんまつり実行委員会事務局
(豊田市役所商業観光課内) ☎0565-34-6642

第56回豊田おいでんまつり 花火大会に伴う交通規制

路上駐車は近隣住民の迷惑となるので
ご遠慮ください。

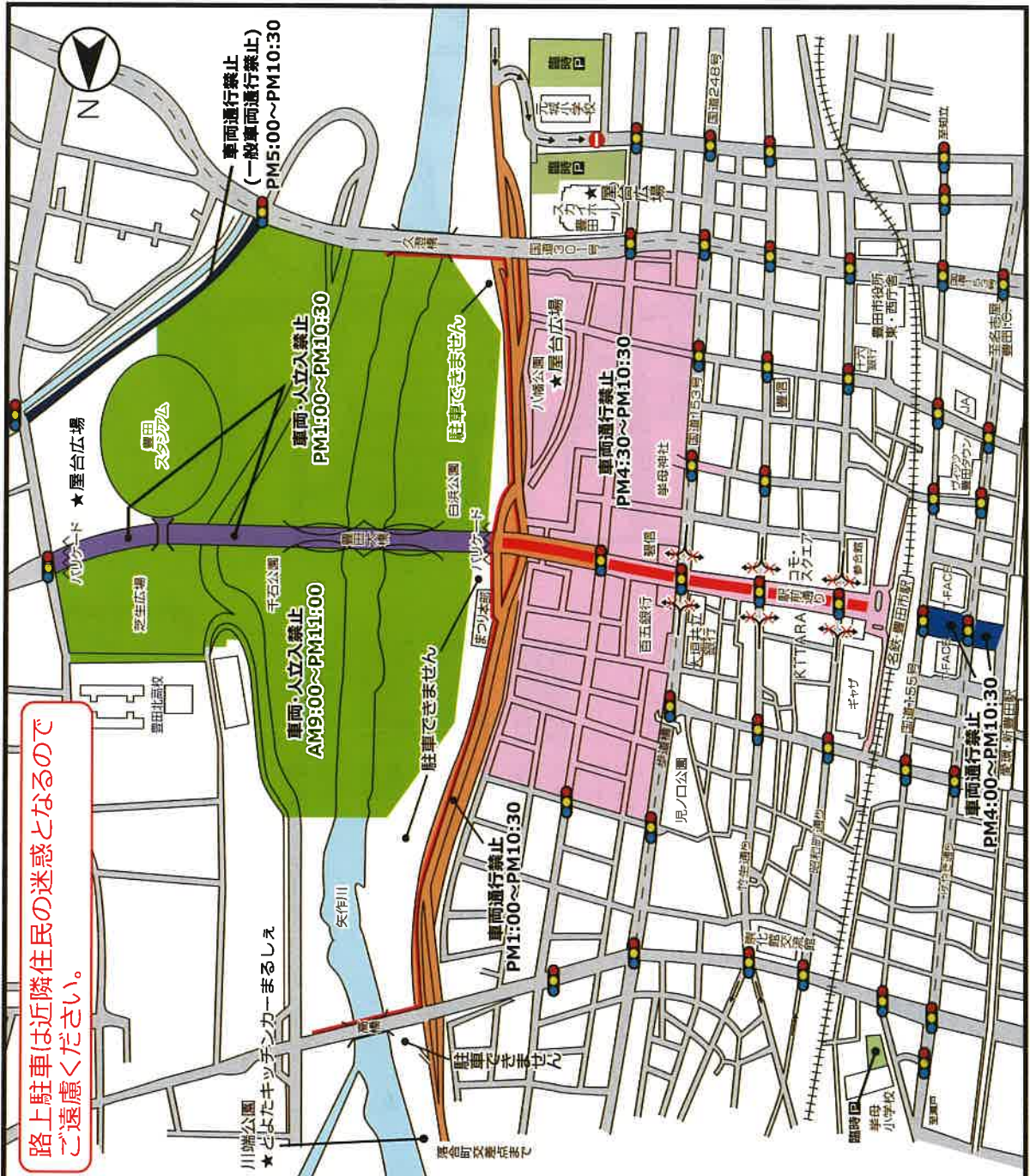

※規制時間は現場の状況により変更することがあります。
※緊急対策エリアを設置します。安心・安全な花火大会の開催にご協力ください。
※豊田市駅前周辺工事に伴い、例年より混雑が予想されます。お帰りの際は、時間にゆとりをもった行動をお願いいたします。
※周辺エリアでも一部交通規制区間がありますのでご注意ください。
※安全確保のため、ドローン(小型無人飛行機)等を飛ばす行為を禁止します。

回覧

令和6年5月吉日
美里地区コミュニティ会議
健康づくり部会
スポーツ推進委員

話題のニュースポーツ

「モルック」無料体験!



モルックって?

木の棒(モルック)投げて的を倒し、特定の点数ぴったりにした人(チーム)の勝ちという簡単な競技です。

※開催日 ※	7月7日(日)
※開催時間※	9:30~11:00
※開催場所※	神池公園
※定員 ※	30名
※参加費 ※	無料
※持ち物 ※	飲み物 タオル

※雨天時は美里交流館多目的で行います。

※内容※

ニュースポーツ「モルック」のルール説明や実際の道具を使った体験、模擬試合などを行います。



主催 美里地区コミュニティ会議 健康づくり部会

問い合わせ先 美里交流館 電話 (80-1697)

回覧

第3回
とよた

子育て 交流館

大会議室なので、
子ども達が安全に
ゆったりと遊ぶこ
とができます。

in美里交流館
大会議室

先着順
参加無料
予約不要

日 7月14日 日

時 10:00~12:00

集まれ!
FP相談会
(ファイナンシャルプランナー)



お金の事
保険の相談会



お兄さんと
おりがみ遊び

やってみよう
親子フラトレ



ハワイアン音楽で癒さ
れながら親子で楽しく
体を動かしませんか!

幼児〜シニア世代の音楽ピアノレッスン
イオン高橋店3階
Rosemary音楽教室
080-6957-7562

株式会社 こいけやクリエイト
デザインを通して人と人、人とまちを繋ぐ
お手伝いをしています。

とよた子育て交流館

主催 とよたオンライン交流館 / とよた子育て交流館
後援 豊田市美里交流館 / 豊田市わくわく事業 問合せ toyotaolk.kosodate@gmail.com

えいご

de

once
more

リトミック

前回大好評だった「えいご de リトミック」の茉夕先生&麻希子先生と
英語であそぼ♪ 初めてさんも2回目さんもみーんなあつまれ♡

2024年 8月2日(金)10:00~11:30

会 場：美里交流館 多目的ホール

講 師：山内 茉夕氏(保育士・親子ふれあい Matony)
伊藤 麻希子氏(親子ふれあい Matony)

内 容：親子ふれあい遊び、リトミック、英語の絵本読み聞かせ、手形アート

参加費：1組 250円(材料費込み・当日徴収します)
※こども1人追加につき+150円

対 象：未就園児と保護者

定 員：先着 20組

持ち物：水分補給用の飲み物

汚れてもいい濡らしたタオルまたはウエットティッシュ(手拭き用)、
※手に絵の具をぬります。汚れてもいい服装でご参加ください

申込み：7月12日(金) 10:00~ 窓口優先、電話可(Tel.80-1697)

親子ふれあい Matony (とよた市民活動センター登録団体)

- ♪ママが笑顔になる成長記録型レッスンを開催
 - ♪ママも楽しむ英語リトミックではじめの一步を
 - ♪お子さんの小さな手形足形を皆で可愛くアート
- 今しかない乳児期の子育てを一緒に楽しみましょう♪

裏面もご覧ください

おすすめ
健康
習慣

回覧

地球市民 1分運動

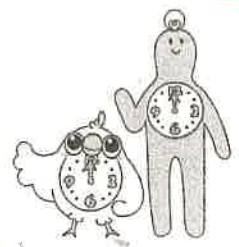

1分で自分の健康と幸せを自ら作りましょう

地球市民1分運動とは、時間を見つけて1分ずつこまめに体を動かす健康法です
自宅でもこまめに体を動かし、体温を上げて免疫力を高めましょう

おすすめ 地球市民1分運動 足拍手

やりかた

下半身とインナーマッスルを鍛えて血行促進!

①足を開いて座る。

体の後ろに手をついて、背すじを伸ばし、
首と肩の力は抜く。

②ひざを曲げ、足の裏を合わせて叩き、
足を伸ばす。30回繰り返す。



*無理せず自分のペースで行いましょう

担当: 佐藤千明
一般社団法人Earth Citizens Organization(ECO)賛助会員
(豊田happybrainCLUB)
電話: 090-5599-5235
メール: jcmcmecey@gmail.com

一般社団法人 Earth Citizens Organization
ECO logo and QR code

三重県志摩市阿児町糺方3189-1 earthcitizen.jp

*この地球市民1分運動の活動は、一般社団法人ECOを支援してくださっている賛助会員やサポート店の皆様のご協力によって成り立っています。

NPO法人

美里スポーツクラブ

だより



令和6年度 総会

4月28日(日)

美里スポーツクラブ クラブハウス



日頃は、美里スポーツクラブの活動にご理解・ご協力いただき、ありがとうございます。コロナ禍も収束に向かい、令和5年度は概ね計画通りの事業を行うことができました。各種教室事業には、地域の皆様をはじめ数多くの方々に参加いただきました。

会員イベントの「夏フェス」「新春大会」では、豊田市ホームチーム「地域交流事業」として、トヨタヴェルブリッツ(ラグビー)・トヨタレッドクルーザーズ(野球)の選手の皆さんと交流を深めました。

その他、昨年から話し合いを始めている学校部活動の地域移行ですが、豊田市の意向、学校や地域の皆様の意見も踏まえたうえで、最良の形で協力できるよう準備を進めているところですが、まずは、私たちの基盤となる教室・スクール事業において、会員の皆様に満足していただける、選んでいただけるクラブを目指していきます。

令和7年度、美里スポーツクラブは設立から20年を迎えます。より一層活動を充実させていく所存ですので、これからも美里スポーツクラブをよろしくお願い致します。

理事長 吉田 信也



部活動の地域移行や様々な問題について、市と話し合いながらさらに発展していけるよう、一緒に取り組んで参りたいと思います。

豊田市議会議員
岡田 耕一 様



スポーツをする機会を提供することが一番大切だと考えています。その上で美里スポーツクラブは大切なパートナーです。

豊田市スポーツ振興課
課長 中野 洋介 様



会員数の増加や指導者の確保等の課題について、一緒に取り組んで参りたいと思います。

豊田市スポーツ協会
事務局長 渡辺 敦 様

吉田理事長が議長に選出され、議事を進行しました。

事務局より令和5年度の事業報告、決算報告並びに令和6年度の事業計画、予算計画を発表し、承認されました。



皆様の期待にお応えできるよう頑張ります！

回覧



夏休み前のお楽しみ!!

美里スポーツクラブ

2024夏フェス

8:30~受付 8:50~開会式

2024年7月14日(日)9:00-13:00東山体育センター

美里スポーツクラブ会員無料 未会員¥100 どなたでも参加できます!!

第1部 パリ オリンピック&パラリンピック直前 日本代表応援企画!



MSC的オリパラ種目に挑戦しよう!
全部で7種目ご用意しました



さあ、あなたは高得点を叩き出すことができるか!?

第2部 順位発表

豪華賞品をゲットするのは…誰?



家族やお友だちと参加してね~!!



お問い合わせ:NPO法人 美里スポーツクラブ
TEL&FAX:0565-87-1226
URL:https://misato-sportsclub.jp/



締切
7/7(日)

<キトリ>

美里スポーツクラブ2024夏フェス参加申込票 (締切7/7)

教室

	氏名	会員番号	連絡先(携帯)	カテゴリー(注)						
代表者①				男	女	I	II	III	IV	V
参加者②			-	男	女	I	II	III	IV	V
参加者③			-	男	女	I	II	III	IV	V
参加者④			-	男	女	I	II	III	IV	V
参加者⑤			-	男	女	I	II	III	IV	V

(ひらがなでお書き下さい)

(注) カテゴリーは下記を参照し「O」をつけて下さい

男女の別 + I:未就学児 II:小学1~3年 III:小学4~6年 IV:中学生~59歳 V:60歳~

回 覧



JA高橋テラス

軽トラ市

開催

7月は 

2日(火) 16日(火)

時間:午前9時頃~11時 ※商品がなくなり次第終了します。

会場:JA高橋支店・JA高橋テラスの敷地内

主な販売品(予定)

リーフレタス ジャガイモ
ピーマン スイカ キュウリ
スイートコーン 有機肥料
豆腐 油揚げ
その他加工品も販売予定です。



農家・グループ

百々有志の会
高橋アスパの会
豊田農ライフの会
御立産直
信濃屋豆腐店
なごみ農園



☆ 天候や農作物の生育状況等により予告なく変更になる場合があります。
☆ 販売予定の農産物等に関するご質問にはお答え致しかねます。

8月の開催は
6日(火)・20日(火)の予定です。

連絡先:JAあいち豊田
組合員振興課(0565)87-1101
後 援:豊田市農産物ブランド化推進協議会

※お知らせ 毎週火・木曜日は JA高橋テラスで手作りベーカリー & 和菓子コーナー開催!!



★地元の7グループの方々が日替わりで安全安心、地産地消にこだわった手作りのパンや和菓子を販売します。

回覧



野見こども園 子育てひろばのご案内



目的

こども園に親しみをもち、地域の未就園児、親同志の交流を図る。

実施日時

水・金曜日（月8日程度実施）

※園行事の為、実施しない日もあります。詳しくは初回に配る案内をご覧ください。

9:30～11:30

開放場所

野見こども園 園庭

乳児の一時保育【一時保育プラス】を始めました。詳しくは豊田市のホームページをご覧ください。

対象者

入園前の乳幼児とその保護者

利用方法

水・金（月8日程度実施）来園した時に職員室前にて、ノートに名前を記入していただきます。園の行事によってお断りする事もあるかと思いますが、ご了承ください。

その他

- * 水分補給のためお茶をご持参ください。
- * 園内でおやつ等を食べることはご遠慮ください。
- * 育児相談…相談のある方は、お気軽に声をかけてください。

年間特別開放日

日時・時間・場所	活動
令和6年 9月2日(月) 場所: 2階 遊戯室	人形劇を見よう!
令和6年 10月11日(金) 10時頃 場所: 園庭	未就園児かけっこ ☆ご都合のつく方はぜひご参加ください!
令和6年 10月24日(木) 場所: 2階 遊戯室	ママプラス! ♪素敵な音楽をきこう♪
令和7年 2月5日(水) 場所: 1階 やま組	ひな人形を作ろう

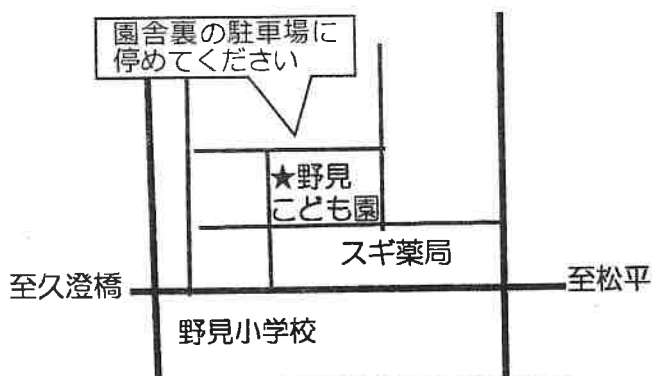
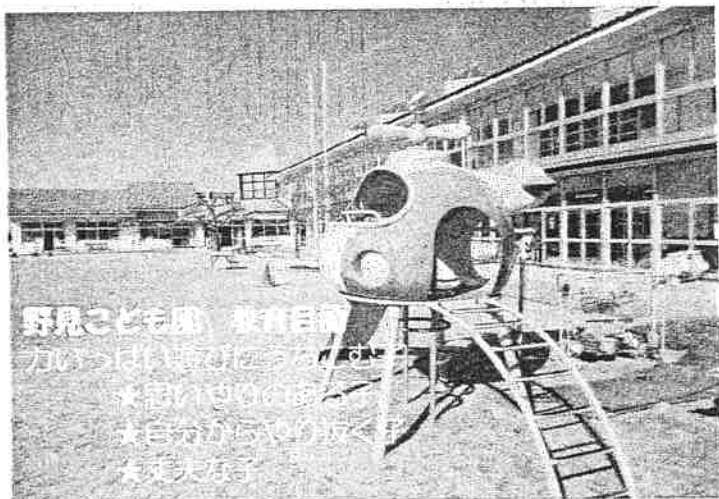

豊田市立野見こども園
豊田市美里5-19
☎ 80-0650

美里の風

美里中地域学校共働本部だより

令和6年6月3日

第3号

文責：教頭・CS担当

第48回体育祭！ 美里中生パワー全開！

5/24（金）、第48回体育祭が開催されました。「奪取！～美里のCROWS達よ最幸の青春を掴み取れ！～」をスローガンに、生徒達のエネルギー溢れる熱い戦いが繰り広げられました。多くの保護者の方、来賓の方に参観していただき、盛大な体育祭となりました。

競技終了後、洪志館で行われた閉会式では、各競技の結果発表と同時に各組団・各学級から大きな歓声上がり、生徒たちが心から喜びを分かち合っている姿が見られました。その様子から、生徒が体育祭に真剣に打ち込んでいたことが伝わってきて、ほんとうにうれしく思いました。

当日は暑い日となり、熱中症が心配されましたが、保護者の方のご協力もあり無事に日程を終了することができました。熱中症対策の準備など、様々な面でご協力いただき、ありがとうございました。



【ボランティアへの参加 ありがとうございます】

本年度ここまで、「図書整理」・「駐車場整理」・「部活動サポート」・「英検試験監督」・「体育祭の巡視・写真撮影」など、各種ボランティアに対し、多くの方に参加していただきました。心より感謝いたします。

美里中学校における諸活動が、ここまで滞りなく実施できているのは、地域の方の大きな支えがあればこそです。今後もボランティアへの参加など、様々なお願いをさせていただくことになるかと思いますが、どうぞよろしくお願い致します。

SSWの方の紹介

スクールソーシャルワーカーの吉田朋美さんです。月に1・2回程度本校を訪問し、授業の様子など参観していただきます。

ご承知おきください。



ほ う げ ん

法眼だより



豊田市立野見小学校PTA

発行者 野見小学校PTA広報部 印刷者 株式会社 サンコー



入学おめでとう



校長
鈴木 早紀恵

令和6年度スタート！ 入学・進級おめでとうございます
令和6年度がスタートし、新しい仲間づくりが始まりました。
入学・始業式では、仲良しになるコツについて話しました。

「あいさつをしよう」「好きなものの話をしよう」「友達の種を育てて花を咲かせよう」の3つです。「友達の種」って何でしょう？絵本『ともだちのたね』を読んで一人一人が考えました。

今年も様々なことに挑戦し、心の中で大切に思う人を増やしていきたいです。「きらめき賞」に輝く子がいっぱいの野見小になることを願っています。



PTA 会長
水野 友也

新1年生のみなさん、保護者の皆様、ご入学おめでとうございます！

今年度PTA会長を務めさせていただきます、水野友也と申します。

令和6年度PTA活動スローガンは『Go forward～全ては子ども達の為に～』です。
複雑で厳しい環境の中、子ども達の健全な育成の為に保護者として何がしてあげられるか、何をすべきかを皆で考え、共に前へ進んでいけたらと思います。

1年間ご支援とご協力をどうぞよろしくお願いいたします。