

令和6年度5月 第2回 組長会

日時 5月18日(土)
場所 御立児童館
時間 18:30

【議題】

1. 6年度 区費集金の依頼（詳細は別紙参照）

※組長さんは細則を確認し、各戸を訪問する際、全額、半額、免除の条件を確認して集金してください。

- ・一括納入が原則ですが、前期・後期分割納入も希望により可能です。
- ・金額の訂正がある時は名簿を訂正して下さい。
- ・集金したお金は6月15日（土）組長会に名簿と共に提出して下さい。

※区費はJA御立支店での振替納入を奨励して下さい。

2. 緑の募金のお願い

※詳細は回覧資料を参照下さい。

- ・集金したお金は6月15日（土）組長会に提出して下さい。

3. 春の「環境美化の日」作業

6月9日（日）8：00～小雨決行（予備日6月16日（日））

（1）作業内容（詳細は別紙参照）

- ・1～10組…基本は例年と同様（一部作業場所に変更あり）
- ・11～40組…基本は例年と同様（神池周辺と周辺道路など、一部作業場所に変更あり）

（2）組長への依頼内容

- ・当日の出欠確認（組名簿にて全組当日提出、出不足金1000円の集金）
- ・作業終了後、神池東・児童館・鷲取神社で出欠表を提出し、お茶を受け取って出席者に配布して下さい。
- ・11組～40組の内 13・14・23・24・33・34組の組長は各自組の作業終了後、

児童館西の農業倉庫にて、不法投棄ごみの分別作業の応援をお願いします。

※その他注意事項等詳細は別紙参照ください。

4. 夏祭り

（1）夏祭りは例年通り開催

- ・本番 8月3日（土）18：00～21：00 予備日 8月4日（日）
- ・準備 8月2日（金）8：00～11：00、8月3日（土）8：00～11：00
- ・片付け 8月4日（日）8：00～12：00

※役員、組長、関係団体で実施、詳細は6月、7月の組長会で連絡

（2）太鼓・踊りの練習

- ・太鼓練習 7月22日（月）～8月1日（木）（7/27、28は除く）
- ・踊り練習 7月29日（月）～8月1日（木）

※太鼓奏者は小学5年生～中学3年生・・・子ども会、中学育友会役員で募集していただきます。

5. その他

(1) ごみ立哨

- ・5/22 (水) 埋めるごみ 5/24 (金) 資源の日 6/12 (水) 金属ごみ

(2) 児童館の掃除

- ・5/26 (日) 午前8時 (60分程度)
- ・当番は 8、20、32組の各組長 (責任者 成田和吉 80-3061)

(次回は6/30 (日) 9、19、21、33組の各組長 (責任者 水田 航 090-9187-5336)

※都合の悪い場合は次の組の方と話し合ってから代わって下さい。

【組長手持資料】

- ◎ 区費、集金名簿、集金袋
- ◎ 区費集金に関する組長さんへのお願い
- ◎ 緑の募金
- ◎ 春の環境美化活動の組長の役割について
- ◎ 休憩所・給水・補給油場所図 (1～10組)
- ◎ 環境美化活動参加者名簿 (出欠表)
- ◎ ごみ袋…美化活動に利用する。

【全戸配布】

- ◎ みさと交流館報

【回覧】

- ◎ 区費集金について
- ◎ 春の「環境美化の日」作業のお知らせ
- ◎ 不法投棄は犯罪です
- ◎ 緑の募金について (お願い)
- ◎ 社会を明るくする運動
- ◎ 特定外来生物 オオキンケイギク 拡散防止協力依頼
- ◎ 豊スタ おいでん夏まつり 2024
- ◎ おさがり交換会マルシェ
- ◎ 親子で楽しむコンサート
- ◎ 軽トラ市
- ◎ ボーイスカウトとあそぼう! 自然体験あそび
- ◎ 夢つなぐ 豊田東高コンサート ♪
- ◎ シニアの学芸会
- ◎ 美里の風
- ◎ 清風広川台 (2部) 広川台小学校

区費集金に関する組長さんへのお願い

1 配布物（私の所属する 25組を例に説明）

(1)組番号を書いた大封筒

(在中のクリアファイルに下記)



(2)集金したお金をいれる小封筒



(3)組内 集金対象&金額リスト

(一括: 減額処置で¥3,000のお宅有り)
(なかには前期分¥3,000のお宅も有り)

組	No.	氏名	住所	TEL	徴収方法	徴収額			備考	区費
						一括	前期	後期		
25	1				現金	6,000				6,000
	2				現金	6,000				6,000
	3				振替					6,000
	4				現金	6,000				6,000
	5				振替					0
	6				現金	6,000				6,000
	7				振替					6,000
	8				振替					0
	9				現金	6,000				6,000
	10				振替					6,000
	11				現金	6,000				6,000
	12				現金	6,000				6,000

(4)領収書（予備も数枚あり）

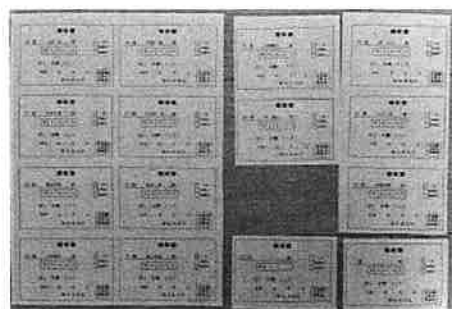

各戸別バラバラになっていないケースはお手数ですが切り離しをお願いします

* 6/15の組長会には、集金区費を(2)の封筒に入れた後に(3)のリストと共にクリアファイルにはさみさらに 大封筒に入れて提出下さい。

2 注意点

- ・ JA Bank振替対応の各戸は(組長訪問集金の)対象外【別途事務局から直接集金】
- ・ 現金集金の際、基本¥6,000/年一括払いの為 おつり関係対応をご考慮下さい
- ・ 昨年度の申告内容で 集金額を判断しています。集金額変更の場合は その旨書類申告願います。(変更基準は 4月配布の細則(or 回覧資料)を参照ください)
- ・ 組長さんの負担軽減のためにも 現金集金⇒JA豊田(御立支店)振替勧誘をお願いします(但し、JA豊田に普通口座が必要)

春の環境美化活動、組長の役割

令和6年 6月9日(日) 午前8時～11時 小雨決行 (予備日 6月16日(日))

○各組長へのお願い(当日の作業担当場所・飲み物受け取り等について)・別紙 休憩・給水・給油等の場所図参照

○神池外周(ガードレール内側)・新川両岸は豊田市が実施。但し、東側、北側のガードレール内側50cm程度は草を刈ってください。

環境保全会	幅守川→鷲取神社(出席者名簿提出、飲み物受領)
1～3組	組内の作業終了後、東高西側と南側、幅守川へと移動し、草刈り、刈草集積に協力する→鷲取神社へ
4組	組内の作業終了後、通学路(県道細川線まで)→川本様宅北・松村様宅南排水路、マクドナルド南側歩道 →幅守川へ移動、草刈り、刈草集積、→鷲取神社へ 国道301号線の国道沿い法面、歩道の草刈りは行わない。
5組	組内の作業終了後、「日の出屋」お地藏さんから→大墓付近里道→朝枝様宅東・マンションシャルマンの間の里道 →青山美樹様宅横の防火水槽周り→鹿嶋様宅前→児童館の刈草集積を手伝う。
6組	組内の作業終了後、鷲取神社周辺→東高校北側の農道→幅守川へと移動し草刈り、刈草集積を手伝う→鷲取神社へ 国道301号線の国道沿い法面、歩道の草刈りは行わない。
7組	組内の作業終了後、御立8丁目の信号から南→平松省吾様宅前西→幅守川の草刈り、刈草集積→鷲取神社へ
8組	組内の作業終了後、児童館敷地及び周辺の草刈りや草集めをする。又、生垣の剪定をする。
9組	※ラフォーレヤマダ北側の土手を含む野口様宅南側農業用水路両側の草刈りは豊田市が実施 野口様宅～篠田様宅の道沿い歩道にはみ出している草を刈ってください。・児童館敷地内の草刈りもお願いします
10組	・組内の作業終了後、児童館敷地内の草刈りに協力ください。
11～40組	・(美里4・5・6丁目)各組長の指示によって組周辺・神池桜の下を清掃をする。 ※20組が従来実施してきた神池西側法面の草刈りは豊田市が実施。 ・神池と神池公園の間の歩道周辺および神池東倉庫周辺の草刈りをお願いします。

※ 美里4～5丁目の組長は作業終了後、出席者名簿を役員に提出し、神池東ごみステーションにて飲み物を出席者分引き取ってください。(8:30～9:00の間)

※ 美里6丁目の組長は作業終了後、出席者名簿を児童館の役員に提出し、飲み物を出席者分引き取ってください。

※1～4・6・7組は鷲取神社にて出席者名簿を役員に提出し、飲み物を出席者分受け取ってください。

5・8・9・10組は児童館の役員に出席者名簿を提出し、飲み物を出席人数分受け取ってください。

※ 各組長は配布したごみ袋を持参して頂き、収集したごみは、刈り草集積場所に置いて下さい。

※ 神池東側、北側はガードレールから内側へ50cmほどの草を刈り、歩道へはみ出した草のないように刈ってください。
～各組組長が指示して組の分担エリアを実施してください。(別図) 刈った草はサツキ、桜の根元に置いてください。

※作業中くれぐれもケガの無いよう、特に草刈り機の半径3m以内に近寄らないなど安全に注意して作業してください。

※基本刈った草は袋に入れないで集めておいてください。(トラックで回収します。)

～少量の草は燃やすごみの袋に入れ、道路脇に目立つように置いてください(スギ薬局～美里中への道沿い、美里中～交流館への道沿いなど)・・・できればごみステーションに置いてください。

※汚れたペットボトルは燃やすゴミ袋、汚れたピン、缶は埋めるゴミ袋に入れて下さい。

※草刈り機を提供して頂いた方へ謝礼を渡してください。(自治区が準備します)

★事故発生時は119番へ通報。その後自治区事務所 89-0961または北村区長 070-5648-5136へ連絡。

環境美化：給水・給油・刈草集積、飲み物配布所場

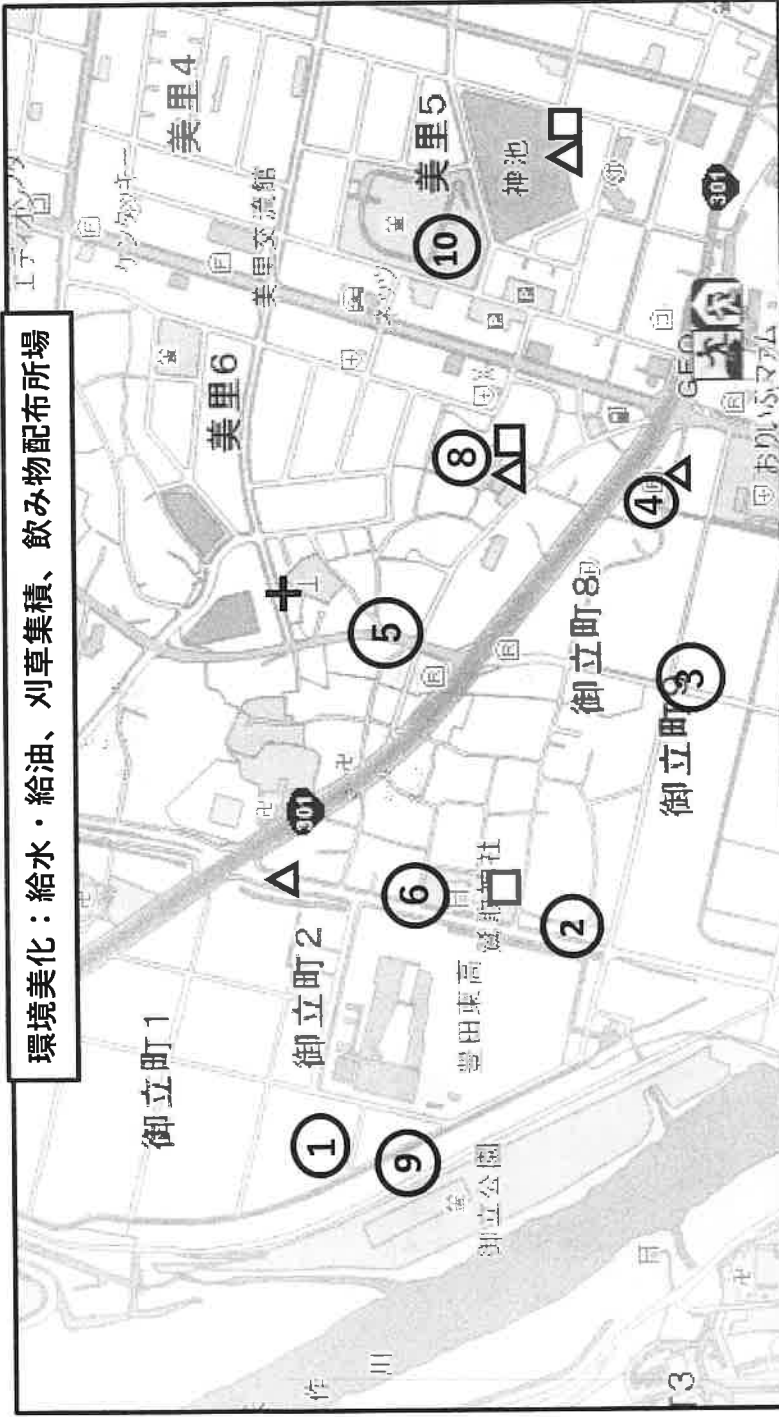

刈り草集積場所

- ・神池東、東高前のゴミST、児童館、中根正一さん宅前

出欠名簿提出・飲み物配布場所

- ・神池東：17組～40組、農事組合3人 計約420人
24本/箱×19箱
- ・児童館：5組、8組～16組 計約190人10箱
+子ども会友会30人
- ・鷺取神社境内：1組～4組、6、7組
+環境保全会 計約110人 6箱

中・軽トラック担当エリア等

- 1号車**：302号線の南エリア、主に幅守川、新川周辺
→刈り草は東高前へ
- 2号車**：302号線の北、内環の西エリア、主に大墓周辺
77オレ北側斜面→刈り草は児童館へ
- 3号車**：301号線の北、内環の東エリア、美里4.6丁目
→刈り草は神池東へ

※トラック荷台にはブルーシートを敷き、刈り草荷下ろし時、荷台を傷つけないよう注意する

補給箱の内容

2ℓの水とお茶、スポーツドリンク、紙コップ、4ℓ燃料缶
給油ホース、除菌ティッシュ、傷バンド、燃やすゴミ袋他

緊急連絡先

児童館 89-0961
緊急箱は児童館に有り
北村区長 070-5648-5136

当該組	休憩・給水所・給油等の場所	人数	お茶2ℓ	水2ℓ	紙コップ	紙コップ	給油4ℓ	作業場所
① 環境保全会、6組	幅守川・水門下	10	2	2	2	80	3	幅守川 2カ所、東高側
② 1組	成田自動車交差点付近	26	2	2	2	80	2	新川東折れ点まで・幅守川
③ 7組	細川草一さん宅西側交差点付近	11	2	2	2	40	2	御立8丁目信号南・幅守川
④ 4組	中根正一さん宅三叉路	11	2	2	2	40	2	新川・通学路・川本宅北水路・幅守川
⑤ 5組	地藏堂	16	2	1	1	80	1	大墓周辺から地藏堂・児童館付近刈草集積
⑥ 6組	鷺取神社北付近	11	2	2	2	80	2	鷺取神社周辺付近・幅守川
欠番								
⑧ 8・9・10組	児童館	48	4	4	4	120	4	児童館周辺
⑨ 2・3組	東高西の壁際	31	2	2	2	80	3	各組範囲・幅守川
⑩ 20組	神池公園南側付近	22	2	1	1	40	1	
合計		186	20	18	18	640	20	

特に「ご協力頂きたい草刈り場所」

2024.06.09 春の環境美化

9 さ 彖 登 出 美 生 活

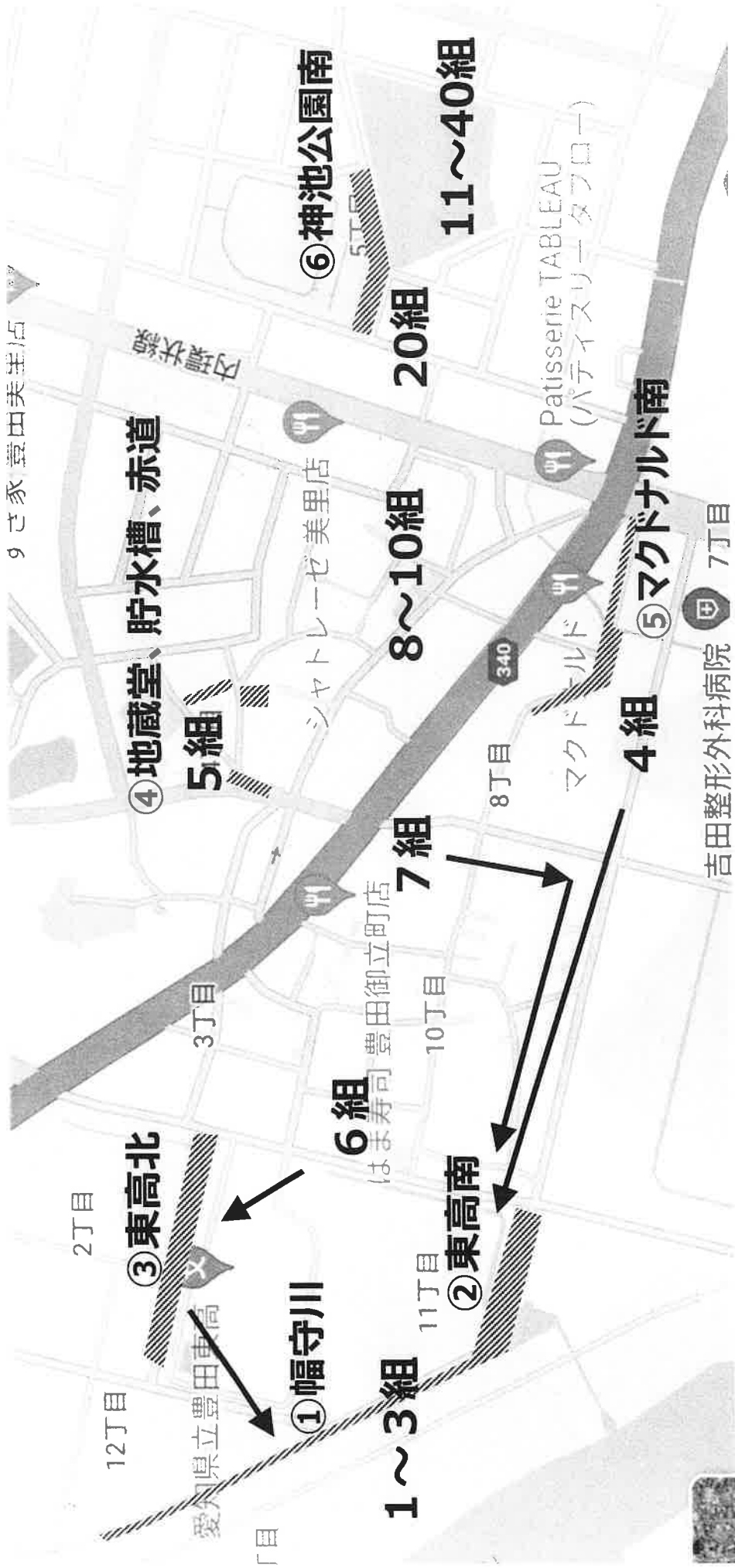

回覧

区費集金について

下記の『御立自治区 運営細則』からの抜粋に示しますように 各ご家庭からは区費を集金させていただいています。

3. 区費

(1)持ち家の世帯は一世帯 6,000円とする。

二世帯同居、親世代と子世代が別棟でも同じ敷地内、または隣接した敷地に居住していれば同一世帯とする。

(2)賃貸住宅に居住の世帯は一世帯 3,000円とする。

(3)持ち家であっても次に該当する世帯は 3,000円とする。

①独身で一人暮らし（75歳以上の場合は次の(4)①に該当し、免除）

②独身で、75歳以上の親と同居

③夫婦二人暮らしでどちらか、または二人とも75歳以上

④要介護4以上の家族と同居している世帯

(4)次に該当する世帯は 免除とする。

①75歳以上で一人暮らし

②ひとり親世帯で下の子供が20歳未満

但し、収入のある同居人が居れば 3,000円とする。

③障がい者手帳を有する障がい者と同居している世帯

④生活保護を受けている世帯

現金集金の場合は 各組組長さんにその集金をお願いしていますが、 JAバンクからの振替のご家庭には 組長さんは伺いません。

昨年までの ご家庭の事情により、集金額を決めていますが もし上記の条件に

該当または該当しなくなった場合は 満額、減額、免除の対象となりますので

各組組長さんか、 自治区事務局（毎週 火・金 午前中 御立児童館；89-0961)に

ご連絡ください。

回覧

御立自治区民 各位

令和6年5月18日

まちと川を美しくする会
御立自治区区長

春の「環境美化の日」作業のお知らせ

日頃自治区内の環境美化につきまして、ご理解ご協力頂き厚くお礼申し上げます。
自治区をもって組織している「まちと川を美しくする会」では来る6月9日を「環境美化の日」と定め市内一斉に環境美化作業を行うこととなりました、当自治区もこれに合わせて実施しますのでご協力よろしくお願いします。

- 1、道路、住宅地周辺の草とり
- 2、河川、排水路の清掃・草刈り
- 3、道路、広場等の空き缶、空きビン、紙屑拾い・草刈り

自治区の環境美化の日

6月9日(日)午前8時(小雨決行)
(予備日 6月16日(日))

1. 5組、7～10組の皆様は児童館に集合、それ以外の方は各組長の指示で実施していただきます。
2. 環境保全会の皆様は幅守川の作業をお願いします

- *お願い ・作業するときはケガをしないように十分間隔をとり、特に草刈機、鎌等の器具
使用には十分ご注意ください。
- ・刈り取った草や木は、ゴミステーションに出さず別途回収場所に回収します。
 - ・刈り取った草はゴミ袋に入れないでください。また空き缶は一緒にしないで下さい。
 - ・草刈機をお持ちの方は、当日持参して作業にご協力をお願いします

*当日、都合により欠席される方は、「自治区細則」に基づき出不足金として1,000円徴収することとなりますのでご承知ください。事前に道路などの草刈りをし、組長さんに連絡すれば出席扱いとします。

万が一、ケガが発生したときは、状況によっては救急車を呼んでください。また、児童館(Tel0565-89-0961)へ連絡してください。

不法投棄は犯罪です

罰金1,000万円以下又は5年以下の懲役

農業倉庫ゴミステーション（5月17日撮影）

【金属ごみ・埋めるごみ・燃やすごみ・段ボールが投棄】
回収日を守ろう・・・段ボールは市のゴミステーションへ

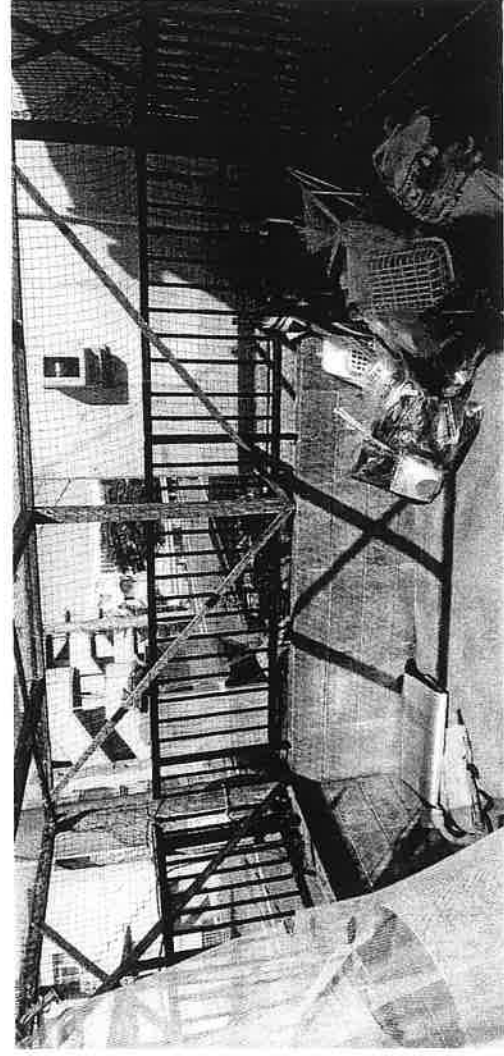

回 覧

令和6年5月1日

各 位

公益社団法人 愛知県緑化推進委員会
豊田市緑の募金委員会

緑の募金について（お願い）

新緑の候、ますますご健勝のこととお慶び申し上げます。

平素は緑の募金について格別のご理解、ご協力を賜り厚くお礼申し上げます。

昨年度は緑の募金に対して多大なるご協力をいただき、誠にありがとうございました。

お寄せいただきました募金は（公社）愛知県緑化推進委員会に納入した後、支給された交付金を、樹木植栽助成、豊田市民花壇コンテスト、草花種子配布、とよたガーデニングフェスタ等市民の皆様に向けた環境にやさしい緑化事業に役立てております。

今年度も下記のとおり実施いたしますので、森林の整備、緑化の推進等、募金の趣旨をご理解いただき、何卒ご協力くださいますようお願い申し上げます。

なお、募金の目安として300円（1世帯）程度とさせていただきますが、あくまでも目安でございますので、よろしくお願い申し上げます。

- * 募金期間 5月1日から6月30日
 - ・ 封筒・チラシの募金期間は 春期：4月1日～5月31日 秋期：9月1日～10月31日となっておりますが、豊田市では**5月1日～6月30日の1回のみ**でお願いします。

- * 2,000円を超える寄附をされる方は所得税の寄附金控除が受けられる場合があります。控除を希望される方は領収書の発行手続きを行いますので、直接豊田市緑の募金委員会に募金をお持ちください。

お問合せ 豊田市西山町5丁目1番地
豊田市緑の募金委員会(西山公園内)
緑の募金担当
TEL 31-2108 FAX 33-8718
E-mail nishiyama-kouen@city.toyota.aichi.jp

社会を明るくする運動

【社会を明るくする運動】とは

犯罪を無くして明るい社会にするために、すべての日本国民が、犯罪防止と犯罪者の矯正および更生保護についての正しい理解を深め、すすんでこれらの活動に協力するように全国民に呼びかける啓発活動。

私の思い…伝えたい

◇開催日時/6月30日(日)

14:00~16:00

◇会場/美里交流館多目的ホール

— 次第 —

- 豊田市民の誓い
- 開会のことば
- 「社明宣言」朗唱
- 主催者あいさつ
- 来賓あいさつ
- 美里中学生3名による意見発表
- 総評 野見小学校 校長 鈴木早紀恵 先生
- アトラクション/豊田北高校吹奏学部
- 閉会のことば

主催/美里地区コミュニティ会議 主管/青少年育成部会・保護司会・更生保護女性会

【イラスト】美里地区出身の漫画家 寺本 実月さん



《特定外来生物》

オオキンケイギク

拡散防止にご協力ください！



オオキンケイギクの特徴

- ◆花の色は黄色で直径5～7cm
- ◆茎の長さは30～70cm
- ◆葉は茎の下のほうにつき、へら状で両面に荒い毛がある

オオキンケイギクの葉

オオキンケイギクを見つけたら、
根っこごと引き抜いてください。

- 引き抜いたオオキンケイギクは燃やすごみ袋に密封し、指定日にごみステーションに出してください。
または生えていた場所に放置し、枯らしてください。

種子を残さないため、花期（5月～7月）前半の駆除が効果的です。

回覧

6/30

(日)
豊田スタジアム
東イベント広場

10:00~

夏まつり
ライブショー

10:00~16:00

わいわい♪
こども縁日

※エコキャップ持参



豊田のご当地アイドル
Star☆Tも来るよ!!

豊スタ おいでん 夏まつり 2024

WE
LOVE
とよた



エコキャップを
集めて会場に
持ってこよう!!
わいわい♪こども縁日で
遊べるよ!

そのほかにも楽しい
コンテンツがいっぱい♪

6/30は みんなで
豊スタにおいでん!!

9:00~
ランバイク大会

やんちゃGP

10:00~14:00
体験コーナー
もあるよ!

16:00~

おいでん踊り

10:00~18:00
スタジアム
CARショー

10:00~18:00
キッチンカー
集合♪

屋台村

18:30頃
フィナーレ

お菓子まき

Follow us!



@toyosta_oiden
豊スタおいでん夏まつり



TOYOSTA_OIDEN

【主催】豊スタおいでん夏まつり実行委員会（高橋・美里・益富コミュニティ会議）【共催】株式会社豊田スタジウム
【後援】豊田市 / とよた元気プロジェクト実行委員会 【協力】豊田市消防団第2方面隊

大橋園芸トマト



回覧



うさぎや菜園
(無農薬野菜)



～みんな子育て、みんな繋がる～
とよた子育て交流館

おさがり交換会 マルシェ

おさがり交換会
わらしべ

場所:美里交流館

大会議室2F

6.16 日

10:00 ▶ 14:00

入場
無料

atelier reliesa
ディンプルアート



【新鮮野菜・ハンドメイド・ディンプルアート
ママ向け韓国服販売・おさがり交換会わらしべ】

お子さまと一緒に遊びに遊びに来ませんか？

美里交流館2F大会議室にて開催の為、ママ友や地域のみなさんとも安全にゆったりと交流できます。



韓国服の
stela★

タティングレースの
アクセサリ
nanohana



刺繍アクセサリ
ideal



幼児～シニア世代の脳トレピアノレッスン
イオン高橋店3階
Rosemary音楽教室
お問い合わせ: 080-6957-7562



協賛広告募集
協賛して頂ける方ご連絡お待ちしております。
お問い合わせ: Toyotomi.moderate@gmail.com

誰でも気軽に参加できる交流の場
とよた子育て交流館
〒471-8522 豊田市美里交流館

主催 とよたオンライン交流館 / とよた子育て交流館
後援 豊田市美里交流館 / 豊田市わくわく事業
問合せ toyotaolk.kosodate@gmail.com



TOYOTA_ONLINE_KOUYUKUKAN

美里交流館であそぼ😊

親子で楽しむ コンサート



小さいお子さんとパパママのためのコンサートです
お子さんといっしょに歌ったり身体を動かしたり、
本格的な音楽でほっと一息、癒しのひと時を
お過ごしください

おじいちゃん、おばあちゃんも
大歓迎です♪

2024年 6月23日 日 10:00~11:30

会 場：美里交流館 多目的ホール

出演者：柘植 雅代氏(ピアノ)、竹内 恵氏(ソプラノ)

内 容：ピアノの演奏と歌、リトミック、絵本の読み聞かせ、簡単工作(動物のお面づくり)

参加費：1組 100円(当日徴収します)

対 象：未就学児と保護者

定 員：先着 30組

申込み：6月4日(火)10:00~ 窓口優先、電話可(Tel.80-1697)

♪かたつむり
♪あめふりくまのこ
♪ありがとうの花
♪どんないろがすき
♪さんぽ



申込み用紙は裏面

回 覧



JA高橋テラス

軽トラ市

開催

6月は 

4日(火) 18日(火)

時間:午前9時頃~11時 ※商品がなくなり次第終了します。

会場:JA高橋支店・JA高橋テラスの敷地内

主な販売品(予定)

リーフレタス 法蓮草 大根
新玉ネギ ジャガイモ 串カツ
スイートコーン 有機肥料
豆腐 厚揚げ その他加工品も
販売予定です。

農家・グループ

百々有志の会
高橋アスパの会
豊田農ライフの会
御立産直
信濃屋豆腐店
なごみ農園

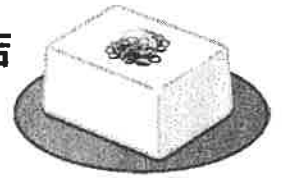

☆ 天候や農作物の生育状況等により予告なく変更になる場合があります。

☆ 販売予定の農産物等に関するご質問にはお答え致しかねます。

7月の開催は

2日(火)・16日(火)の予定です。

連絡先:JAあいち豊田

組合員振興課(0565)87-1101

後 援:豊田市農産物ブランド化推進協議会

※お知らせ 毎週火・木曜日は

JA高橋テラスで手作りベーカリー
&和菓子コーナー開催!!



★地元の7グループの方々が日替わりで
安全安心、地産地消にこだわった手作りの
パンや和菓子を販売します。



ボーイスカウトとあそぼう!

ワクワク

自然体験あそび



宝探し&工作

2024年6月30日(日)

場所：神池公園(遊具側)

事業コード：2423030

みんな、野原や山で思いっきり遊んだことはありますか？

しぜんの中にはワクワク楽しいことがいっぱい！

わたしたちボーイスカウトは、いつもしぜんの中でいろんなことを楽しみながら学んでいます。

ぜひ、たくさんのお友だちといっしょに遊びましょう！！

日時：6月30日(日) 10:00~12:00

公園内に何かが隠されている？！

場所：神池公園

みんなでお宝をさがしに行こう！

対象：年長~3年生

※写真はイメージ写真です。当日の内容は、ちらし内をご確認ください。

主催：公益財団法人ボーイスカウト日本連盟
日本ボーイスカウト愛知連盟豊田第34団
後援：文部科学省・豊田市・豊田市教育委員会



そなえよつねに
ボーイスカウト

令和6年度 美里交流館事業 きらめきコンサート

共催：きらコンパディ

夢つなぐ

豊田東高 コンサート

6/8 (土)

13:30~15:00

13:00 開場

申込不要
入場無料

お子さまから大人まで
なじみのある曲がいっぱい!
みんなで楽しみましょう♡

場所 美里交流館 多目的ホール
対象 どなたでも
定員 先着 60 人
出演 愛知県立豊田東高等学校
合唱部 箏曲部 吹奏楽部

美里交流館キャラクタータクト君

裏面もご覧ください♡

お問合せ

豊田市美里交流館 〒471-0805 豊田市美里 4-9-6

Tel 0565-80-1697 休館日：月曜日(祝日を除く) 指定管理者：豊田市文化振興財団





人生 100 年時代
元気で心豊かな生き方 第4弾



シニアの 学芸会



人生 100 年時代、いつまでも健康で自分らしく生きるためには、好きなことを見つけ、毎日を楽しむことが大切ですよね。そんな暮らしを実践している人たちによる学芸会！どんな技や芸が観られるか…お楽しみに！

日 時：令和 6 年 6 月 29 日(土)

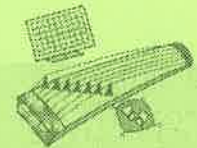

13 : 00 ~ 16 : 00 *時間内の出入り自由

場 所：美里交流館 多目的ホール

内 容：美里地区の 65 歳以上の方による歌や楽器の演奏

対 象：どなたでも

参加費：無料



受 付：当日直接会場へお越しください。

*ロビーでは、「きらめきマルシェ」「セルフカフェ」を開催します。

こちらもお楽しみください。



問合せ：豊田市美里交流館(80-1697)

美里の風

美里中地域学校共働本部日より

令和6年 5月7日

第2号

文責:教頭・CS担当

新生を迎え令和6年度の美里中がスタートしました

令和6年度入学式で184人の新生を迎え、美里中学校の新しい1年が幕を開けました。新生誓いの言葉では、代表生徒から「美里中学校の校訓である『自分に勝つ』を果たすため、しっかりと自分の目標をもち、それに向かって努力を重ねていきたいです。これからの中学校生活3年間という限られた時間を無駄にせず、1日1日を大切に過ごしていくことをここに誓います」という力強い言葉が述べられました。



「新たな一歩を踏み出す」という緊張感が全校生徒から伝わってくる素晴らしい入学式となりました。



校長式辞の中で、本年度のスローガン『ありがとうを力に』の話がありました。「…『ありがとう』を人にたくさん伝えたり、伝えられたりすることで、自分自身の心が豊かになり、自分の価値が高まります。また、あなたが届けた『ありがとう』が感謝を伝えた相手に喜びと自信を与え、みんなの幸せにつながっていくと思います。『ありがとう』は、人と人との絆を強め、やさしい学校を作るために大切な言葉です」と、本年度大切にすべき言葉を示した話が校長より全校生徒へ贈られました。

誰もが安心して過ごせる学校をめざして

令和5年度、豊田市では市内全小中学校に校内はあとラウンジを設置することを決定しました。美里中では、校内はあとラウンジ名を「憩い♡ホットルーム」とし、昨年度よりこの教室の運営を行っています。本年度も各学年部の先生方や心の相談員、また、校務支援員やスクールカウンセラーの方など、多くの方が教室に滞在し、心温まる取組を継続しています。



スクールカウンセラー
浅井真奈美さん
(毎週水曜日勤務)



スクールカウンセラー
伊藤重彰さん
(毎週水曜日勤務)



校務支援員
河合幸枝さん



心の相談員
菊川恵美子
さん



心の相談員
福田修平
さん

浅井さん・伊藤さんにつきましては、昨年度に引き続き本校スクールカウンセラーをお願いしています。また、校務支援員の河合さんも昨年度に引き続き「憩い♡ホットルーム」に携わっていただいています。心の相談員は、昨年度の梶原さん・高井さんから、本年度は菊川さん・福田さんに変更となっています。ご承知おきください。

お困りのことなどありましたら、保護者の方も遠慮なく相談してください。

相談窓口：美里中学校 教頭 近野 (89-1731)



清風広川台

令和6年4月吉日
学校だより 臨時号
豊田市立広川台小学校

職員紹介

1年間
よろしく
お願いします

◇1年◇



1組 安達 仙子 2組 大浦 靖葉

◇2年◇



2組 河合 琴香 1組 左官 千理

◇3年◇



1組 神谷 優美 2組 服部 修万

◇4年◇



1組 小野 理沙 2組 大橋 あゆ

◇5年◇



1組 谷中 あき子 2組 星 辰憲

◇6年◇



1組 吉田 利英 2組 黒田 真悠

◇5・6・7・8・9組◇



5組 川上 聡美
8組 湊谷 亮太
6組 兼松 優
7組 桑山 道子
9組 山東 里奈

◇無学年◇



中川 清道 校務主任 市川 和世 教務主任 安井 新弘 校長 渡辺 有紀子 教頭 達本 和美 専科 山口 慧一郎 事務



清風広川台

令和6年5月14日
学校だより 第2号
豊田市立広川台小学校

これからよろしく！「1年生を迎える会」



1年生を歓迎し、トコロ班（縦割り班）メンバーとの出会いの場となる「1年生を迎える会」を4月26日（金）に実施しました。入場場面では舞台からゲートを通り、名前を紹介されると6年生とカッコよくポーズをする1年生。トコロ班ごとで輪になり、5年生の作成したメダルを首に掛けられるとにこにこの笑顔を見せていました。

「爆弾ゲーム」では爆弾を持った人がミッションカードを引き、握手をしたり、ジャンプをしたりするミッションをトコロ班のみんなで協力してクリアしました。トコロ班の仲間とも徐々に打ち解け、最後には「君たち今日から友達だ」をみんなで楽しく歌って踊りました。会が終了する頃には、トコロっ子パワーメーターは100%に。大いに盛り上がりました。

会を準備・計画してきた6年生は、いろいろなアイデアを出しながら自主的に活動し、最高学年としての自覚を高めました。今年一年、このトコロ班の仲間とさまざまな活動をし、1年生から6年生までが仲良くなり、絆を深めていきます。

委員長の決意表明



今年度初となる全校集会を、4月22日（月）に行いました。前期の高学年の学級委員・各委員会の委員長が舞台上で校長先生より任命状を手渡されました。高学年の学級委員を、今年度より新たにHTL（広川トコロリーダーズ）委員と名付け、学校のリーダーとして活動していくこととなります。HTL委員長は「広川台小の伝統を受け継ぎ、今よりもっといい学校にしたい」と力強く抱負を語りました。

各委員会の委員長もそれぞれ、決意表明をしました。全校児童を前にしても臆することなく、堂々と自分の決意を述べる委員長の姿は大変立派で、委員会活動の充実ぶりをイメージすることができました。

今後も全校・児童集会を大いに盛り上げていきます。

応急手当講習

4月30日（火）に5年生が「応急手当講習」を実施しました。豊田消防署から講師の方をお招きし、ビデオを視聴しながら胸骨圧迫（心臓マッサージ）やAEDの使い方について学びました。実際に指導員の指示のもと、胸骨圧迫の体験をしました。肘を伸ばして深さ5cmほどを目安に圧迫することを学びました。万が一、目の前に倒れている人がいたら、勇気を出して「119番とAEDをお願いします」と叫ぶこと、救急隊員が到着するまでは、胸骨圧迫を止めないことなど、大切なことを教えていただきました。





みさと

第 196 号(令和6年5月15日)

発行: 豊田市美里交流館

美里地区コミュニティ会議

TEL 80-1697 FAX 80-1701

E-mail ph-misato@city.toyota.aichi.jp

HP <http://ph-toyota.jp/guide/misato/>



講座紹介

美里きらめき Net

*初夏の美里 de 音楽会

日 時: 5月26日(日)14:30~16:30

対 象: どなたでも

参加費: 無料

出 演: ニューパブリックジャズオーケストラ
鶴と亀(昭和歌謡・童謡・フォークソング)

申 込: 不要 当日直接交流館へ



きらめきコンサート

*夢つなく豊田東高コンサート♪

日 時: 6月8日(土)13:30~15:00

対 象: どなたでも (定員 60 人)

参加費: 無料

出 演: 愛知県立豊田東高等学校
合唱部・箏曲部・吹奏楽部

申 込: 不要 当日直接交流館へ



美里交流館でおそば◎

*親子で楽しむコンサート♪

日 時: 6月23日(日)10:00~11:30

対 象: 未就学児親子 (定員 30 組)

参加費: 100 円/組

内 容: リトミック、ピアノ演奏、読み聞かせなど

申 込: 6月4日(火)10:00~

美里交流館窓口および電話にて

TEL(0565)80-1697



人生 100 年時代 元気で心豊かな生き方 第4弾

*第2回 シニアの学芸会

日 時: 6月29日(土)13:00~16:00

対 象: どなたでも

参加費: 無料

内 容: 美里地区の 65 歳以上の方による歌や楽器の演奏など

申 込: 不要 当日直接交流館へ



シニアの学芸会と同日開催★きらめきマルシェ

美里地域のハンドメイド作家さんなどによる出店



『おひさま会』

日 時: 5月31日(金)10時15分~11時30分

対 象: 未就園児親子

内 容: 親子ふれあい遊び、季節のイベントなど

主 催: おはなしグループおひさま
(美里交流館自主グループ)



『まちの保健室 IN 美里』

日 時: 【偶数月】第3火曜日 } 14:00~15:30
【奇数月】第2木曜日 }

内 容: 体組成計等を使用した健康チェックなど

場 所: 美里交流館 1階ロビー



あなたの作品を飾ってみませんか?

『ギャラリーみさと』ロビー展示募集!



対 象: 美里地区住民、美里交流館利用者

申込み: 美里交流館窓口 (随時受付)

ごあいさつ

館長 濱田 盛義

美里地区のみなさま こんにちは。

4月より、美里交流館でお世話になります濱田です。

交流館は、みなさまの活動を促進し、みなさまの活躍を支援するための地域の「学びの場・交流の場・活動の場」です。

当地域には多くの自主グループがあり地域活動が活発です。こうしたみなさまの活動を支え、また、活動の拠点施設として、親しみのある交流館を目指していきたいと思っております。

どうぞお気軽に交流館にお立ち寄りいただきますよう、職員一同みなさまのご来館をお待ちしております。

