

令和5年度 3月 第12回 組長会

御立自治区
令和6年3月17日(日)
美里交流館

- 1 組長表札・回覧板・交通立哨用具・ごみ立哨腕章等の組長引継品を
3月31日までに令和6年度の組長に引き継ぎをお願いします
- 2 春の交通安全市民運動 についてのお願い
4月6日(土)～4月15日(月)
4月8日(月)を全戸一斉立哨を行いますのでお近くの交差点で立哨してください
※信号のない横断歩道にも立ってください・・・「歩行者優先ありがとう」の
サインボードを活用～別途説明
4月7日(土) 16:00 運動期間、重点活動内容を区内放送します
- 3 その他
 - ・ごみ立哨
3/22(金)資源の日 3/27(水)埋めるごみ 4/10(水)金属ごみ
 - ・児童館の掃除
3/31(日) 8:00より 6・18・30の各組長
(責任者 森評議員89-3819・生田評議員89-1782・北村副区長)

(回覧物)

- ・春の交通安全市民運動 立哨について(お願い)
- ・リサイクルボックス共用開始に関するお知らせ 野見小学校
- ・一般国道301号加茂川橋 橋梁補修工事のお知らせ
- ・とよた市民福祉大学(第9期)受講生募集
- ・クローバー
- ・防犯あいち
- ・1分運動
- ・美里スポーツクラブだより
- ・軽トラ市
- ・法眼だより 野見小学校
- ・ボランティアだより 野見小学校
- ・学校ボランティアの募集について 広川台小学校
- ・清風広川台 広川台小学校
- ・資源回収のお礼 広川台小学校

次回の組長会(組長研修会あり)は4月20日(第3土曜日)
18:30から御立児童館で行います

回 覧

令和6年3月17日
御立自治区長
交通安全部会

区民の皆様へ

春の交通安全街頭活動立哨について(お願い)

平素は、地域の交通安全推進に多大なご理解とご協力をいただき有り難う御座います。

さて本年は、4月6日(土)～4月15日(月)まで『春の交通安全市民運動』が全市一斉に実施されます。豊田市では4月8日(月)が『交通安全街頭活動の日』と定められています。

当自治区でも積極的にこの活動に取り組みたいと存じますので、区民の皆様には大変お忙しいなか恐縮ですが、ぜひご参加をお願いします。

記

月 日 4月8日(月)

時 間 午前7時30分～8時10分

場 所 各最寄りの交差点及び信号のない横断歩道にて

お願い 「交通安全タスキ」を活動参加時には身につけてください
立哨している人は、歩行者、自転車の通行を妨げないように
歩道の民地側に立ってください

| No. | 立哨場所 | 立哨当番組 | | | | No. | 立哨場所 | 立哨当番組 | | | |
|-----|-------------------|-------|------|------|------|-----|-------------------|---------|---------|---------|---------|
| | | 4/8 | 7/11 | 9/24 | 12/2 | | | 4/8 | 7/11 | 9/24 | 12/2 |
| 1 | 御立町1丁目交差点 | 1組 | 2組 | 3組 | 6組 | 4 | 美里6丁目交差点 | 13組 33組 | 14組 34組 | 15組 37組 | 16組 38組 |
| 2 | 御立町8丁目交差点(含む横断歩道) | 4組 | 5組 | 7組 | 10組 | 5 | 美里5丁目交差点 | 27組 | 28組 | 29組 | 30組 |
| 3 | 野見小西(御立側) | 8組 | 9組 | 11組 | 12組 | 6 | 美里中西交差点付近(含む横断歩道) | 21組 25組 | 22組 26組 | 23組 39組 | 24組 40組 |
| 3 | 野見小西(美里側) | 17組 | 18組 | 19組 | 20組 | 7 | 美里1丁目交差点 | 31組 | 32組 | 35組 | 36組 |

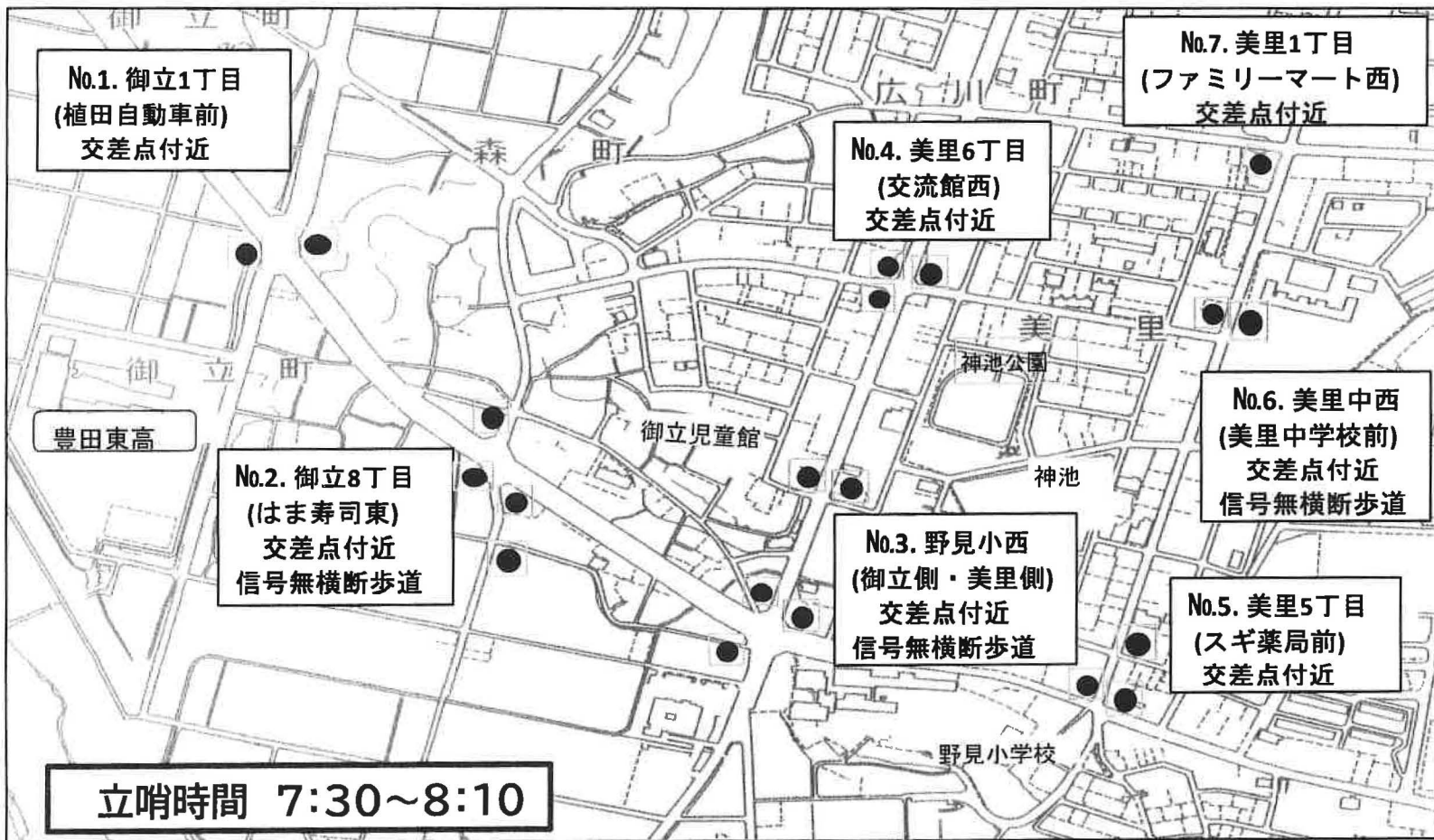

| No. | 立哨役員名 |
|-----|-----------------------------|
| 1 | 水田 成田(和吉) |
| 2 | 成田(和隆) 成田(恵美子) |
| 3 | 交番前 山田 後藤 青山 北村 |
| | |
| 4 | 安田 坂下 |
| 5 | 多田 高橋 |
| 6 | 浅野 嶋野 |
| 7 | 生田 宮部 |

役員は全て参加

令和6年3月13日

野見小学校区にお住まいの地域の皆様

豊田市立野見小学校
PTA 会長 山村 昇平

リサイクルボックス供用開始に関するお知らせ

春情の候、地域の皆様には、ますますご健勝のこととお慶び申し上げます。日頃は、野見小学校のPTA 活動に御理解御協力いただき、誠にありがとうございます。

当校 PTA より1月16日に回覧させていただきましたとおり、従来行ってまいりました資源回収を廃止し、令和6年度から当校敷地内へ設置するリサイクルボックスにて回収するスタイルへ移行することをお知らせさせていただきました。この度、下記の通り供用開始（回収開始）時期が決定しましたので、お知らせさせていただきます。なお、先日の回覧でもお知らせさせていただきましたとおり、移行後は地域の皆様にも利用していただくことができます。今後とも御理解御協力よろしくお願い申し上げます。

記

1 供用開始時期

令和6年4月13日（土）9時～

※供用開始当日、9時から11時の間に持ち寄っていただいた方には

先着100名様にトイレットペーパーをプレゼントします。

※供用開始当日は混雑が予想されます。徒歩にて持ち寄り可能な方は、ご協力願います。

2 リサイクルステーション名称 『野見小リサイクルひろば』

※名前の由来：野見小学校内の『ゆめひろば』の『ひろば』を引用することにより、恒久的に児童、保護者及び地域の方々へ親しみを持ってもらいたいという願いから命名しました。

3 回収品目 ※以下の品目へ分別してリサイクルボックスへ入れること

ア 新聞紙・チラシ

- ・ひも（ビニールひも可）で縛ること
- ・ポストインされたDMは「雑誌・雑紙」に入れること

イ 雑誌・雑紙 … 雑誌、カタログ、辞書、封筒、包装紙、紙袋、菓子箱、ティッシュ箱、等

- ・ひも（ビニールひも可）で縛ること。もしくは紙袋にまとめること
- ・種類が不明な紙類は、「雑誌・雑紙」に入れること
- ・ホチキスなどの小さな金具類は外さなくてもよい

（裏面へ続く）

一般国道301号加茂川橋 橋梁補修工事のお知らせ

ごあいさつ

日頃は、道路工事に格別のご理解とご協力を賜り厚く御礼申し上げます。
この度、**橋梁補修工事**を実施することになりましたのでご案内いたします。

工事中は、**車線減少規制**（昼間9：00～17：00※3月末頃～）
（夜間21：00～5：00※5月頃～市街地方面のみ）を行い、振動・騒音等が発生し、ご不便をおかけしますが、何卒、ご理解下さる様ご協力お願い申し上げます。また工事期間中は側道を工事車両が利用する事が多々ありますので、ご理解のほど直しくお願いいたします。尚、工事につきましてお気づきの点がございましたら担当者までご連絡ください。

現場位置図



撮影方向①

撮影方向②

加茂川橋施工箇所



橋の上：舗装 伸縮装置



橋の下：足場設置



工事概要

工 事 名：橋梁補修工事(5号工)(週休2日)
 工事内容：橋梁補修工 伸縮装置設置工 舗装・橋面防水工 足場工
 工 期：令和5年11月25日～令和6年6月18日
 作業時間：8：30～17：00
 規制時間：9：00～17：00(3月末頃～)
 21：00～ 5：00(5月頃～市街地方面のみ)

お問い合わせ

発 注 者：愛知県 豊田加茂建設事務所
 道路整備課 第二グループ
 古澤 TEL 0565-35-9322

施工業者：太啓建設株式会社
 現場代理人 早川 TEL 080-3675-8709
 現場技術者 宇野 TEL 090-9917-9281

工事の予定

工 期：令和5年11月 25日～令和6年6月18日
 作業時間：8:30～17:00

工事期間中の規制予定
 一般国道301号 車線減少規制
 規制期間：令和6年 3月25日～令和6年4月12日頃 ※足場設置
 令和6年 5月 1日～令和6年6月末 ※伸縮装置設置工
 舗装工、足場撤去

規制時間帯：9:00～17:00
 21:00～5：00（市街地方面のみ）

*5月以降の規制期間は現場状況により変更することがあります。

※荒天順延
 ※規制期間、規制時間は天候や現場状況により変更することがあります。
 ※期間に変更がある場合は看板にて現地に明示します。

とよた市民福祉大学 (第9期) 受講生募集

福祉入門コース

地域福祉の“はじめの一步”を学びます。

| | |
|------|--|
| 開催期間 | 令和6年6月～11月 (全12回) |
| 受講要件 | <ul style="list-style-type: none"> ①豊田市在住の15歳以上(中学生除く)の方 ②受講終了後に地域福祉活動をしていただける方 ③12回すべてに出席できる方 上記すべてに当てはまる方 |

家庭介護コース

将来の自分のため、家族のため、地域のための介護の基本を学びます。

| | |
|------|--|
| 開催期間 | 令和6年6月～8月 (全8回) |
| 受講要件 | <ul style="list-style-type: none"> ①豊田市在住の15歳以上(中学生除く)の方 ②介護に関心のある方、 または受講終了後に介護の分野で活躍したい方 ③8回すべてに出席できる方 上記すべてに当てはまる方 |

福祉入門・家庭介護 両コース共通事項

| | |
|------|----------------------|
| 申込期間 | 4/2(火)～4/20(土)まで ※必着 |
| 受講料 | 3,000円 |
| 定員 | 各30名 |
| 会場 | 豊田市福祉センター |

※併願・同時期受講できません

※体調不良等により欠席する場合補講あり
(但し、家庭介護コースの実技は補講対応不可)



カ リ キ ュ ラ ム

福祉入門コース

午後1時～午後4時

ただし、①回目は午後1時～午後3時30分、
②回目は午後1時～午後4時30分になります。

| 回 | 日付 | 内容 |
|---|---------|--|
| ① | 6/8 土 | 入学式・市民公開講座 |
| ② | 6/22 土 | <div style="border: 1px solid black; padding: 5px; text-align: center;"> 地域における 福祉活動の 基本を学ぶ </div> |
| ③ | 7/13 土 | |
| ④ | 7/27 土 | |
| ⑤ | 8/3 土 | |
| ⑥ | 8/24 土 | 【講義】 ★地域福祉分野 ★障がい福祉分野 ★児童福祉分野 ★高齢者福祉分野 ★福祉概論など |
| ⑦ | 9/14 土 | <div style="border: 1px solid black; padding: 5px; text-align: center;"> 課題別演習 </div> |
| ⑧ | 9/28 土 | |
| ⑨ | 10/12 土 | 関心のある課題を見つけ テーマ別でグループにより 「はじめの一步」を試みる |
| ⑩ | 10/26 土 | |
| ⑪ | 11/9 土 | |
| ⑫ | 11/30 土 | 課題別報告・修了式 |

家庭介護コース

午前10時～午後4時

ただし、①回目は午後1時～午後3時30分、
②回目は午前9時30分～午後4時、
④回目は午前10時～午後3時になります。

| 回 | 日付 | 内容 |
|---|--------|--|
| ① | 6/8 土 | 入学式・市民公開講座 |
| ② | 7/4 木 | <div style="border: 1px solid black; padding: 5px; text-align: center;"> 介護の基礎を学ぶ </div> |
| ③ | 7/11 木 | 【講義】 ★介護保険・地域包括支援センター ★介護サービス ★認知症の理解 ★衛生管理と栄養のサポート ★介助者の心理 ★障がい者の理解など |
| ④ | 7/18 木 | 【実技】 ★介護技術の基本 ★高齢者疑似体験 |
| ⑤ | 7/25 木 | |
| ⑥ | 8/1 木 | 講義・修了式 |
| ⑦ | 8/22 木 | |
| ⑧ | 8/29 木 | |

<受講までの流れ>

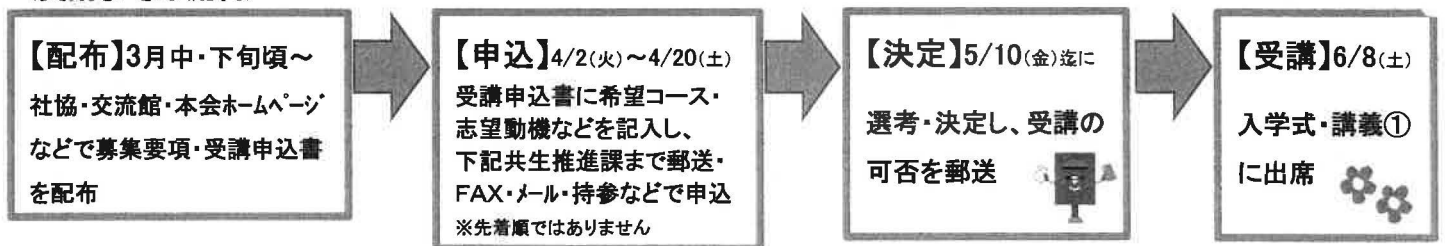

募集要項・受講申込書は豊田市社会福祉協議会（共生推進課、支所、出張所）、
および交流館等にて3月中・下旬頃から配布いたします。
また、本会ホームページ（「とよたぼらんていあ広場」<https://vc.toyota-shakyo.jp>）
からもダウンロードできます。
※「とよたぼらんていあ広場」の【とよた市民福祉大学】ページからご確認ください。

《お問い合わせ・お申込み》

豊田市社会福祉協議会 共生推進課（日・月・祝日休み）
〒471-0877 豊田市錦町1-1-1（福祉センター2階）
☎（0565）31-1294 Fax（0565）33-2346
✉ vc@toyota-shakyo.jp



「とよたぼらんていあ
広場」の【とよた市民
福祉大学】QRコード

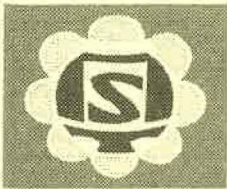

みさと

第194号(令和6年3月15日)

発行: 豊田市美里交流館

美里地区コミュニティ会議

TEL 80-1697 FAX 80-1701

E-mail ph-misato@city.toyota.aichi.jp

HP <http://ph-toyota.jp/guide/misato/>



令和5年度 美里交流館 事業報告

今年も多くの皆さまに参加していただきました。「美里きらめき Net」では皆さまのやりたい気持ちを形にした9つの事業を開催しました。「楽しい!簡単!裂織り体験講座」からは自主グループが始動し、「おりひめ」として活動しています。笑顔いっぱいの楽しい時間をありがとうございました!

★印は「美里きらめき Net」です



6月 シニアの学芸会&きらめきマルシェ



きらめきコンサート(全4回)



★10月 WORK SHOP 珈琲焙煎



美里交流館であそぼ(全4回)



★かぎ針編みを楽しもう!(全3回)



★11月 循環型社会を考える!ダンボールコンポスト講座



★ALOHA ☆ HULA(全3回)



★もっこう教室(全2回)



★12月 楽しい!簡単!裂織り体験講座



★12月 親子そば打ち教室



2月 じぶん時間発見 DAY

おしらせ

来年度もきらめきコンサート、美里交流館であそぼ(全4回)など楽しい事業を企画中です!

・まちの保健室 IN 美里

偶数月・第3火 奇数月・第2木
(4/16・火 5/9・木)

・シニアの学芸会& きらめきマルシェ(6/29)

おひさま会 (5/31, 9/2, 12/13, 2/28)

内容: 親子ふれあい遊び、季節のイベントなど
対象: 未就園児と保護者

主催: 美里交流館自主グループ「おはなしグループおひさま」

後援: 美里交流館

※日程、内容などが変更になる場合があります。詳しくはチラシ、HPをご覧ください。

令和6年4月から部屋の使用料が変更になります。詳しくは窓口へお問合せください。HPでもご覧いただけます。



美里交流館 HP

令和6年度 美里交流館 自主グループ一覽表

| | グループ名 | | | | 活動内容 | | | | 活動日および時間 | | | | | グループ名 | | | | 活動内容 | | | | 活動日時および時間 | | | |
|------------|-------------|----------|----------|------|---------------|--------|--------------|----------|-----------|------|---------------|----------------|--------------|-------|------|---------------|---------------|------|--|--|--|-----------|--|--|--|
| | グループ名 | 活動内容 | 活動日 | 時間 | グループ名 | 活動内容 | 活動日 | 時間 | グループ名 | 活動内容 | 活動日 | 時間 | | グループ名 | 活動内容 | 活動日 | 時間 | | | | | | | | |
| 一般教養 | 美里俳句会 | 俳句 | 第3 | 土 | 9:30 ~ 12:00 | 生活文化環境 | おりひめ | 裂織り | 第4 | 金 | 9:00 ~ 15:00 | 健康スポーツ | 美里健康太極拳クラブ | | 毎週 | 土 | 10:00 ~ 12:00 | | | | | | | | |
| | 美里川柳クラブ | 川柳 | 第1 | 火 | 12:00 ~ 15:00 | | あみものクラブ | 手編み | 第2 | 火 | 12:00 ~ 15:00 | | いきいき筋トレ美里クラブ | | 毎週 | 木 | 12:15 ~ 13:30 | | | | | | | | |
| | パソコン学習会 | パソコン | 毎週 | 火 | 15:00 ~ 17:50 | | 革工芸 ポピー | レジャークラフト | 第1・3 | 木 | 9:30 ~ 12:00 | | シニアいきいき体操クラブ | | 毎週 | 火 | 15:05 ~ 16:30 | | | | | | | | |
| | 美里スマホ教室 | スマホ | 第1 | 水 | 9:30 ~ 11:30 | | 美里もっこうクラブ | 木工 | 第3 | 土 | 9:00 ~ 14:30 | | わくわく元気同好会 | | 第2・4 | 木 | 10:00 ~ 11:45 | | | | | | | | |
| 書画造形 | さくら書道クラブ | 書道 | 第2 | 火 | 9:30 ~ 11:30 | 健康環境 | オカリナ工房美里 | オカリナ作り | 第2・4 | 日 | 9:00 ~ 15:00 | ボディスマイル | エアロピクス | 毎週 | 火 | 10:00 ~ 12:00 | | | | | | | | | |
| | 字てがみクラブ美里 | 字てがみ | 第1 | 火 | 13:00 ~ 15:00 | | 静面の会 | 能面製作 | 第1・3 | 土 | 9:00 ~ 11:50 | さわやかリズム | リズム体操 | 毎週 | 金 | 10:00 ~ 11:30 | | | | | | | | | |
| | 夢彩色 | 水彩画 | 第1 | 木 | 15:00 ~ 17:00 | | ハンドメイキング・カフェ | 手芸 | 第3 | 木 | 9:30 ~ 15:00 | いきいきplus体操 | ヨガ | 第1・3 | 木 | 10:30 ~ 11:10 | | | | | | | | | |
| | 美里絵手紙の会 | 絵手紙 | 第2 | 木 | 9:45 ~ 12:00 | | みさと体力アップ教室 | | 毎週 | 土 | 10:00 ~ 12:00 | 美里健康太極拳クラブ | | 毎週 | 火 | 15:00 ~ 17:30 | | | | | | | | | |
| 音楽芸能 | 羽衣の会 | 琴 | 第2・4 | 水 | 9:00 ~ 12:00 | 健康スポーツ | まろやか | | 毎週 | 木 | 14:10 ~ 15:40 | 加茂川太極拳 | | 毎週 | 金 | 15:15 ~ 16:45 | | | | | | | | | |
| | ゆきやなぎ | 三味線 | 第1・2・4 | 木 | 12:30 ~ 14:45 | | 美里いきいき太極拳 | | 毎週 | 土 | 13:15 ~ 14:45 | 空會 | 空手 | 毎週 | 土 | 18:00 ~ 20:45 | | | | | | | | | |
| | ドナーチ | オカリナ | 第1・3 | 火 | 9:30 ~ 11:30 | | 吹矢美里 | 吹矢 | 第2・4 | 水 | 9:30 ~ 11:30 | 吹矢美里 | 吹矢 | 第2・4 | 水 | 9:30 ~ 11:30 | | | | | | | | | |
| | 美里童謡コーラス | コーラス | 第2・4 | 火 | 13:00 ~ 14:45 | | チームMBC | ポッチャ | 第1・3 | 水 | 9:30 ~ 12:00 | 美里囲碁同好会 | 囲碁 | 毎週 | 土 | 12:00 ~ 17:30 | | | | | | | | | |
| | 美里コーラス | | 毎週 | 金 | 9:30 ~ 11:50 | | おはなしグループおひさま | 子育て支援 | 5・9・12・2月 | 金 | 9:00 ~ 12:00 | 日本ボーイスカウト豊田34団 | 団運営会議 | 第4 | 土 | 18:30 ~ 21:00 | | | | | | | | | |
| | ゆたか吟詠会 | 詩吟 | 毎週 | 金 | 9:45 ~ 11:45 | | 花月 | 茶道 | 第2・4 | 金 | 9:00 ~ 12:00 | | | | | | | | | | | | | | |
| | いきいき民踊 | 民踊 | 第1・3 | 水 | 13:00 ~ 14:45 | | プチ・フルール | フラワーアレンジ | 毎月第1 | 木 | 9:45 ~ 12:00 | | | | | | | | | | | | | | |
| | 美里剣詩舞道会 | 剣詩舞 | 第1・2・3 | 金 | 19:00 ~ 21:00 | | 男のうどん・そば道場 | うどん・そば打ち | 第4 | 土 | 15:00 ~ 20:00 | | | | | | | | | | | | | | |
| | ひまわりダンスサークル | 社交ダンス | 毎週 | 金 | 19:00 ~ 20:30 | | 食の楽遊 | 男の料理 | 第3 | 日 | 9:00 ~ 12:00 | | | | | | | | | | | | | | |
| | 美里コスモス | フォークダンス | 第1・3 | 金 | 13:00 ~ 14:30 | | そば太郎 | そば打ち | 第2 | 火 | 9:00 ~ 11:30 | | | | | | | | | | | | | | |
| | 美里・拳母音頭保存会 | 美里・拳母音頭 | 第3 | 日 | 13:00 ~ 15:00 | | | | | | | | | | | | | | | | | | | | |
| | チャームクラブ | 茶道 小中高校生 | 第4 | 土 | 10:00 ~ 11:30 | | | | | | | | | | | | | | | | | | | | |
| | 生活文化環境 | 花月 | 茶道 | 第2・4 | 金 | | 9:00 ~ 12:00 | | | | | | | | | | | | | | | | | | |
| | | プチ・フルール | フラワーアレンジ | 毎月第1 | 木 | | 9:45 ~ 12:00 | | | | | | | | | | | | | | | | | | |
| 男のうどん・そば道場 | | うどん・そば打ち | 第4 | 土 | 15:00 ~ 20:00 | | | | | | | | | | | | | | | | | | | | |
| 食の楽遊 | | 男の料理 | 第3 | 日 | 9:00 ~ 12:00 | | | | | | | | | | | | | | | | | | | | |

美里ふれあいネットワーク 美里地区コミュニティ会議：今年度の活動を終えて...

青少年育成

手をつなごう 寄り添い育てる美里っ子
部会長 松井いづみ

社会を明るくする運動をスタートに手をつなぎ、多くのイベント開催が出来ました。地域の皆様のご協力・美里っ子達のボランティア活動と笑顔に心から感謝申し上げます。

健康づくり

ふれあいウォーク 皆でがんばりました
部会長 松村高明

秋には豊田スタジアム周遊コースで、ふれあいウォークを実施しました。今回は、美里地区コミュニティ会議4部会が協力し、多数の参加がありました。ありがとうございました。

来年も更にチャレンジ
会長 岡本渉



今年度はコロナ禍が去り、従来の「笑顔いっぱい、ふれあう美里」に戻すべく11月のWRCラリージャパンの応援隊結成をカンフル剤にして、地域の団結力を増すことができました。ふれあいフェスタでは子ども対象のラリーカーの塗り絵や工作、ラリー開催1週間前にはふれあいウォークで約200名の地域の皆さんとスタジアム周辺を歩きました。続くラリー本番では区長会主催の沿道応援を行い、東山区民会館前には250名が集まり大盛況でした。(来年は目指せ400人!)
二十歳のつどいでは、実行委員自らが工夫して、恩師と素敵な時間を共有されました。(来年は若人に企画を全て任せたい!)
来年度も各部会が手をつなぎ、活動を更に深化させていきましょう。(毎週木曜日のコーヒーサロンでホッと一息つきながら...)

福祉

つながり広がる地域福祉
部会長 内丸和夫

今年度も皆様のご協力により行事を開催できました。行事を通じて多くの方と交流出来たことが、財産であり人とのつながりがより良い地域福祉の地盤になります。一年間ありがとうございました。

ほほえみサービス

いつも元気♡ みんなのほほえみ!
代表 山本ふみ子

ふれあい会に区長さんをはじめ、民生委員・福祉部会の方々を毎回お招きし理解を深めていただきました。また愛知県社会福祉協議会より表彰状もいただきました。皆様のおかげです。ありがとうございました。

令和6年2月吉日発行

野見小学校地域学校共働本部

ボランティアだより

回覧

野見小学校地域学校共働本部は
子どもたちが楽しく学校生活を過ごせるように、
地域のボランティアさんと学校の橋渡しをしています。

令和6年度の募集を始めました。

新規登録の方へ

学校からお手伝いの依頼がありましたら、ボランティア登録者へ協力をお願いをしています。

登録用紙に、必要事項をご記入の上、ご提出をお願いいたします。

ご登録いただきますと、ボランティア保険に加入いたします。（保険料はこちらで負担します。）

※図書整備は、曜日が変更になる場合があります。

用紙置場 児童の下駄箱付近(新1年生は、別紙にて添付いたします。)

提出期限 保険手続きに時間がかかるため、3月4日（月）までに提出いただくと、
新年度から適用する予定です。
上記以降も随時受付けておりますが、新年度に間に合わない場合がございます。

提出先 子、孫が野見小学校に在籍している場合 担任→教頭→コーディネーター
子、孫が野見小学校に在籍していない場合 教頭→コーディネーター
もしくはFAX 0565-89-6491

令和5年度に登録の方へ

ボランティアのご協力ありがとうございました。

下記のような登録変更が必要な方は、共働本部へメール等でお知らせください。

返信のない場合は、継続とみなし、**登録を自動更新**させていただきます。

- 登録解除
- 登録項目変更
- 新1年生のお子様が見える場合は、そのお子様のお名前

きずなネットの登録につきましては、4月に改めてご連絡させていただきます。

野見小学校地域学校共働本部

活動日時 毎週火曜日12時30分～14時30分 ※祝日、長期休みなど、学校がお休みの場合は活動していません。

活動場所 東校舎3階 共働本部室（小会議室と共同）

電話番号 070-8699-3068 **FAX番号** 野見小学校89-6491

メール gakkokyoiku75@toyotacity.biz.au.com

文責 高橋・瀧下・野崎

只今、活動中!

新メンバー随時募集中

必ず活動をしなくても都合の良い時で結構です。

読み聞かせ

月1回程度
火曜日 8:30-8:40

子どもたちの笑顔が
間近で見られます。



メンバー募集中

読み聞かせの活動場所は、
図書室の横にあることができます。

登下校見守り

子どもたちの安全を守るために
付き添って
いただいています。



希望者には旗ジャンパー
貸与します



SDGs リサイクル 活動

野見小美里中の使わなくなった

体操服上下、赤白帽子
シューズ、通学帽子(黄色)
美里中バッグ、Tシャツ、フパンツ

おゆずりいただける方は、
東校舎昇降口へ



こちらへ

ご利用いただける方は、
共働本部へお越しください。
火曜日 12:30~14:30

授業サポート

たとえば

家庭科

ミシン 手ぬい P10N

やり方を知っていれば大丈夫!
一緒に説明を聞いて
見守っていただきます。

体カテスト

- ・50m走 スターター
タイム測定
- ・幅跳び 砂ならし
- ・ソフトボール投げ
ボール拾い、
ボール渡し など



図書整備

毎週火曜日 10:00~12:00

本の返却・修理
やり方の可書が教えています

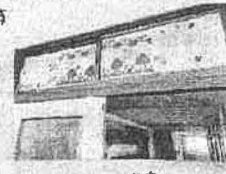

季節ごとに飾りをかえています



しおり作り
図書のパステル
制作もおすすめです



外国語サポート

毎週火曜日 12:30~14:30

子どもたちに
外国語にふれてもらうため
掲示物(かじぶつ)を
作っています。



続々追加中

学校を探検して
いろいろな言葉を
見つけよう!!



あなたの得意なコト
教えてください!

手芸 料理 音楽 ものづくり
スポーツ 遊び 昔のおはなし
お仕事など、子どもに伝えてくださるか
ボランティア登録申し込み書にご記入下さい





JA高橋テラス

軽トラ市

開催

4月は 

2日(火)と16日(火)

時間:午前9時頃~11時 ※商品がなくなり次第終了します。

会場:JA高橋支店・JA高橋テラスの敷地内

主な販売品(予定)

レタス ほうれん草 キャベツ

大豆 タケノコ こんにやく

有機肥料 油揚げ 豆腐

その他加工品も販売予定です。

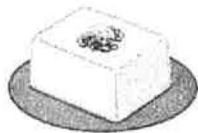

農家・グループ

百々有志の会

高橋アスパの会

豊田農ライフの会

御立産直

信濃屋豆腐店

☆ 天候や農作物の生育状況等により予告なく変更になる場合があります。

☆ 販売予定の農産物等に関するご質問にはお答え致しかねます。

5月の開催は

7日(火)・21日(火)の予定です。

連絡先:JAあいち豊田

組合員振興課(0565)87-1101

後 援:豊田市農産物ブランド化推進協議会

※お知らせ

毎週火・木曜日は

JA高橋テラスで手作りベーカリー
&和菓子コーナー開催!!



★地元の6グループの方々が日替わりで
安全安心、地産地消にこだわった手作りの
パンや和菓子を販売します。



1分で自分の健康と幸せを 自ら作りましょう

地球市民1分運動とは、時間を見つけて1分間ずつこまめに体を動かす健康法です。自宅でもこまめに体を動かし、体温を上げ免疫力を高めましょう。

今回のおススメ運動は「**ヘソヒーリング**」です

このような方におすすめ

★腸内環境を整えたい人 ★寝不足気味の人

【やりかた】

- ①おへそやおへその周りをゆっくり押します。
- ②肩の力を抜き、リズムカルにおへそを押します。
- ③押しながら口または鼻から息を吐き出します。

時間は1～3分。

短い時間で1日に数回行うほうが効果的です。

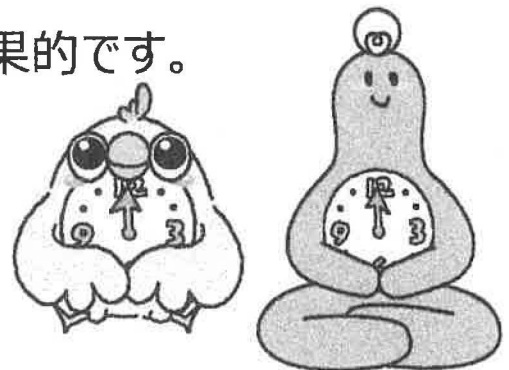

*無理せず自分のペースで行いましょう

担当: 佐藤千明
一般社団法人Earth Citizens Organization(ECO)賛助会員
(豊田happybrainCLUB)



電話: 090-5599-5235
メール: jcmcmecy@gmail.com

一般社団法人Earth Citizens Organization
三重県志摩市阿児町鶴方3189-1

公式サイト
erathcitizen.jp

*この地球市民1分運動の活動は、一般社団法人ECOを支援してくださっている賛助会員やサポート店の皆様のご協力によって成り立っています。

ほのげん

回覧

法眼だより



豊田市立野見小学校PTA

発行者 野見小学校PTA広報部 印刷者 株式会社 サンコー



大谷翔平選手贈呈

卒業おめでとう



PTA活動

フードドライブ ウォークラリー バザー



お知らせ

☆ありがとうございました☆

PTA会費で購入させていただきました。

☆タブレット接続アダプター…7台

☆野見小ソーラン大漁旗材料

☆デジタルカメラ…3台

いつも子供たちの教育活動にご支援、ご協力いただき、感謝いたします。



1年間ありがとうございました



PTA副会長 水野 友也

今年度は【共につくろう、新たなカタチを。共に進もう、明るいミライへ。】をスローガンに1年間PTA活動を行ってきました。何事もなく終えることができましたのは皆様のご協力のおかげです。本当にありがとうございました。

さて、猛威を振るってきた新型コロナウイルスは第5類へと引き下げられ、運動会や授業参観など全体開催することができました。子ども達のはじけるような笑顔を見ることができ、心から嬉しく思います。

来年度はさらに明るい未来となるようPTA活動を行いますので、ご協力よろしく願いいたします。



学校自己評価の結果について

学校では「保護者アンケート（保護者によるもの）」「学校自己評価（職員によるもの）」「学校関係者評価（学校運営協議会によるもの）」という3つの視点から、学校経営を多くの人の目で見てもらって幅広くご意見をいただき、次年度の学校経営に生かしています。保護者アンケートの結果は先日配布させていただきました。今回は学校自己評価（職員によるもの）の結果について報告させていただきます。

学校自己評価は、学校の全ての教育活動について教職員が学校全体としてしっかりと行えているか改善した方がよいかを評価するものです。来年度に向けて改善するところを見つけ、軌道修正する機会としています。全体では33項目の平均が4段階評価で3.5という結果でした。

【自己評価のポイントが高かった項目】

- ・ <図書館> 読書環境を整え読書に親しむ活動を進めているか。
- ・ <施設管理> 校舎内外の施設・設備の管理をしっかりと行っているか。
- ・ <家庭連携> 保護者との連携を図り、開かれた学校づくりを進めているか。
- ・ <生徒指導> 問題行動の予防と早期発見、早期対応に努めているか。
- ・ <教育相談> 子どもとのふれあいを大切にし、教育相談等で児童生徒理解に努めているか。

【自己評価のポイントが低かった項目】

- ・ <情報指導> コンピュータの活用能力を高めるとともに、情報モラルの指導に取り組んでいるか。
- ・ <生徒指導> 基本的な生活習慣や規範意識の向上をはかるように指導しているか。

自己評価のポイントの高かった<図書館>の要因として、図書ボランティアや司書による読書環境の充実、図書委員による読書祭などの企画、月に2回のアリスの森による読み聞かせ等により、子どもたちが読書に親しむ活動が展開されているためと考えます。<施設管理>は、毎月実施している校舎内外の安全点検により、不具合が見つかった際には素早く対応し改善しているため、ポイントが高かったと考えています。<家庭連携>は、定期的な学校だより、学年通信やホームページにより学校からの情報発信により、保護者との連携を図っています。今後も保護者との情報交換を密に行い、さらに連携を進めていきたいと考えています。また、<生徒指導・教育相談>については、今後も子どもたちへの声かけやコミュニケーションを大切にし、子どもたちの小さなサインを見逃さないように心がけ、問題行動の予防と早期発見・早期対応に努めていきたいと思います。

自己評価のポイントが低かった<情報指導>は、授業内において学習用タブレットをはじめとするコンピュータ機器の積極的な活用がされる一方で、情報モラルの指導が十分できなかったと反省した結果と思えます。デジタル・シティズンシップ教育は、デジタル時代を生きる子どもたちにとってなくてはならない教育です。来年度はさらに子どもたちが効果的に、かつ安全に正しくデジタル機器を活用する能力を身に付けられるように指導していきたいと思えます。<生徒指導>は、保護者アンケートでもポイントが低い結果となりました。学校ではさらに、日頃からの学級指導や道徳の授業等の充実を図ります。ご家庭でも、子どもたちの基本的な生活習慣や規範意識が向上されるよう、ご協力をお願いします。

来年度も全教職員で子どもたちの笑顔を求めて、教育活動を進めてまいりますので、保護者の皆様のご理解とご協力をよろしくをお願いします。

NPO法人

美里スポーツクラブ

だより



年の始めのお楽しみ企画!!

2024 新春大会

1/14 (日)
東山体育センター

2024年は能登半島地震で幕あけとなってしまいました。
美里スポーツクラブ会員のご家族・ご親類で被災された方がおみえになるかもしれません。
心よりお見舞い申し上げますとともに、一刻も早い復興をお祈り致します。

また、私たちがこうして新春大会が開催できることに感謝したいと思います。

さて、今年の新春大会は趣向を変えて、ニュースポーツや美里スポーツクラブの教室種目を「体験」していただく場としました。初めての試みでしたが、皆さんいかがだったでしょうか？
また、トヨタ自動車(株)硬式野球部「トヨタレッドクルーザーズ」様に参加いただき、少年野球「高橋ファイターズ」や地域の皆さんとの交流の場を設ける企画としました。楽しんでいただけたなら幸いです。

新年、世間は暗いスタートになりましたが、美里スポーツクラブから明るいニュースを発信していきたいと思ひます。今年も、美里スポーツクラブをよろしくお祈り致します。



理事長 吉田 信也

開会式

『トヨタレッドクルーザーズ』の福井 章吾捕手、三塚 武蔵内野手、徳本 健太郎外野手による投球、バッティングのデモンストレーションに加え、グラウンドでは少年野球チーム「高橋ファイターズ」の子どもたちに直接指導していただきました。

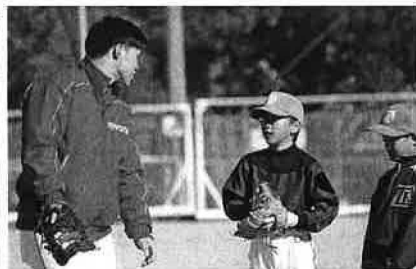
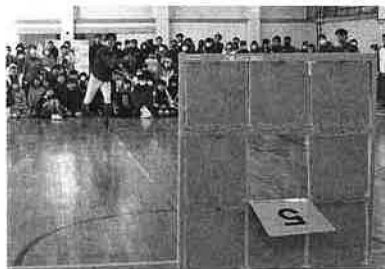

過去最高の参加者数147名！たくさんの参加ありがとうございました☆

お年玉企画

体育館2階からの餅投げの様子です。
お年玉としてお餅に豪華賞品の当たりつきです♡



これからの予定

- 3月 3日(日) 多世代サッカー交流大会
柳川瀬公園サッカー場
- 3月 3日(日) 第13回総合スポーツ大会
ジュニア硬式テニス部門
加茂川公園テニス場
- 3月 24日(日) 第13回総合スポーツ大会
小学生ドッジボール部門
東山体育センター
- 3月 24日(日) 第13回総合スポーツ大会
多世代サッカー部門
運動公園競技場

第27回 MSC小学生ドッジボール大会

11月19日(日) 東山体育センター

高学年の部



高学年はチームワークが良く、後半から勝ち出して、3位決定戦まで進出しました！惜しくも4位となりましたが、どうやったら勝てるか？各選手が考え、みんなで力を出し切りました。



ジュニアの部



ジュニアはAとBの2チーム参加しました。Aチームは3位決定戦まで進出。しかし、相手チームも手ごわく惜しくも敗れ4位でした。Bチームも接戦を制し、3勝しました。

ゴルフ教室 メグクラフ

12月11日(月) 笹戸カントリークラブ

第59回コンペもゴルフ日和の天候で、メンバー各々はグリーン上にはじけ渡り、健康を思いっきり実感しながらプレーしました。今後も『明るく』『楽しく』『元気よく』活動していきます。

今回の優勝は野中さん



ジュニア卓球教室

第2回のお楽しみ会は、恒例のリレーに加え、ダブルスの試合を行いました。ラリーがきちんとでき、卓球らしい試合運びなど、1年の成長が見て取れました。生徒達は賞品のお菓子を袋一杯手にして満面の笑顔でした。



ピンポン卓球教室

第2回のお楽しみ会は、バックサーブの入った本数や、ロボットから飛んでくる下回転の球をレシーブできるかなどを競いました。皆さん大変フォームが綺麗で、1年の練習成果が充分揮われた会となりました。



あなたの街の電気屋さん
あなたのための電気
プラスでかかみか
(有)カミヤ電器
豊田市野見山町3-21-55
TEL(0565)80-6707
E-mail:haming@hm.aital.ne.jp

有限会社
かもめ堂
豊田市喜多町4丁目25-5
TEL 0565-32-0866

抹茶道具、煎茶道具、花器
緑茶のこなら
抹茶・茶葉道具
日清茶園茶舗
豊田市野見山町1-103-4
Tel 0565-88-3316 Fax 0565-88-3326
会員特典 10%OFF

音楽で伝えたい思いありませんか？
ピアノ
丹羽ピアノ教室
講師:丹羽みどり/丹羽優実
♪趣味だからこそこだわりたいあなたへ♪
豊田市五ヶ丘6-4-12 TEL:0565-88-2414
http://www2.sinfonia.or.jp/~klavier/piano/

地域社会に貢献する
(有)ホマレ建設工業(株)
〒471-0813 豊田市野見山町3丁目16番地1
TEL<0565>88-1111
FAX<0565>88-1185

株式会社 コスモクリエイティブ
〒456-0018
名古屋市熱田区新尾頭1丁目8番8号
TEL 052-671-8811
FAX 052-671-8832
http://www.cosmo-cr.co.jp

スポーツ用品 **やまもと**
豊田市西町2丁目8番地
TEL.(0565)31-053 0代表
FAX.(0565)31-1638
http://www.sports-nakama.com/
yama-spo

ISO 9001 認証工場
鈴村工業株式会社
豊田市野見町9丁目83番地
TEL 88-7067
FAX 89-6668

自家用電気設備の保守・点検
社団法人 中部電気管理技術協会会員
吉末電気保安管理事務所
豊田市明和町2丁目-62-22
TEL・FAX : 0565-27-5590
担当者、吉末：携帯090-3511-3526

あいち豊田農業協同組合
御立支店
豊田市美里6丁目10番地2
tel 0565-80-0374

イベントの企画・運営
株式会社 フィルダー
〒470-0411 豊田県豊田市長野町937-66
TEL/FAX (0565) 76-7339
E-Mail:ymdsyy@hmb.aital.ne.jp

健康づくり 気分転換 懇親に
笹戸カントリークラブ
豊田市大坪町大入34-1
TEL:0565-68-2116
http://www.sasadocc.co.jp/

住まいに関するご相談は当店へ
街家具センター **ミタチ**
豊田市美里6-6-6
介護に関するご相談も当店へ
ライフケア ミタチ
TEL47-8071 FAX47-8072

NPO法人 美里スポーツクラブ
事務局：豊田市宝来町4-758-10
TEL&FAX：0565-87-1226
E-mail:misc@misato-sportsclub.jp
発行人：MSC理事長 吉田信也 / 編集者：MSC事務局



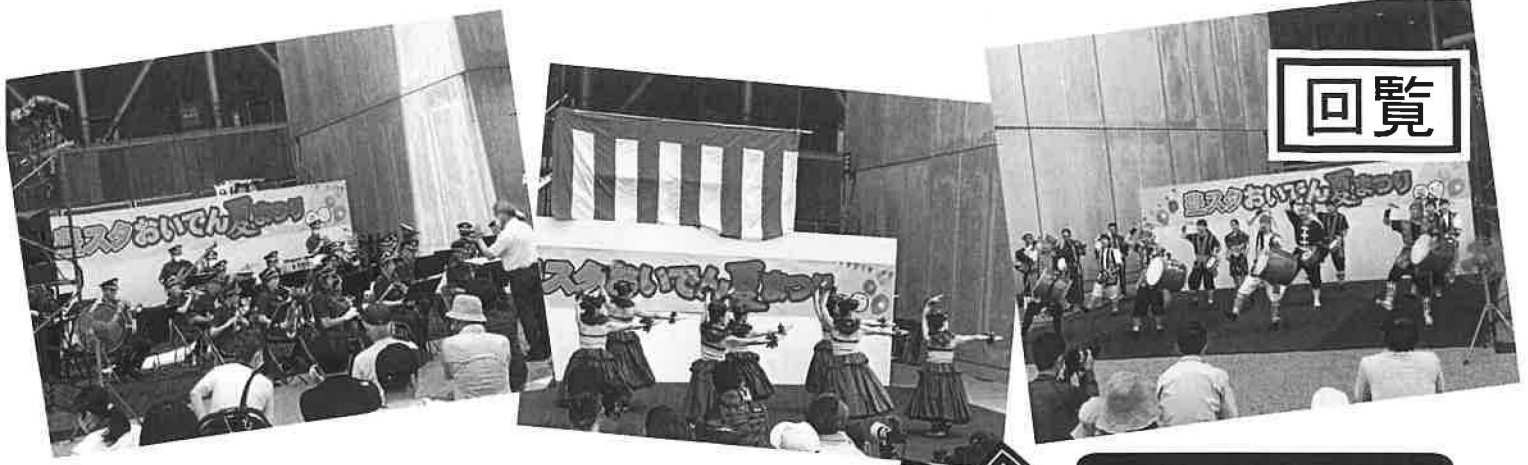

夏まつりステージ 出演者大募集!!

6/30（日）に豊田スタジアムにて開催される、
『豊スタおいでん夏まつり 2024』の会場内のステージを使った
「夏まつりライブステージ」の出演者を募集します！

豊スタおいでん夏まつり 2024
タイムスケジュール

| 時間 | ステージ | その他催し |
|-------|-------------------------|--|
| 10:00 | | |
| 11:00 | | |
| 12:00 | | |
| 13:00 | 夏まつり ライブステージ ココ!! | ・キッチンカー ・縁日 ・車両展示 ・ランバイク etc |
| 14:00 | | ※予定 |
| 15:00 | | |
| 16:00 | | |
| 17:00 | おいでん踊り | |
| 18:00 | 表彰式 | |
| 19:00 | お菓子まき | |

- ◆開催日時：2024年6月30日（日）10:00～15:45（※豊スタおいでん夏まつりは19:00まで）
- ◆開催場所：豊田スタジアム 東イベント広場（豊スタおいでん夏まつり 2024 会場内）
- ◆募集内容：高橋・美里・益富地区で活動しているダンス、舞踊、音楽などの出演者を募集しています。
出演時間は10～20分程度（準備・撤収を含む）
ステージは、人工芝マットを敷いてのストリートパフォーマンススタイル
- ◆参加資格：高橋・美里・益富地区を盛り上げたい！という気持ちのある方ならだれでも！
※各自、しっかり感染症予防対策を施してご出演ください。
- ◆出演費用：出演料は無料です。
※マイク数本、パイプ椅子数脚以外は自身でご準備ください。
- ◆お申込み：出演希望の方は、まずは下記連絡先までお電話ください！
締め切り日まで募集をし、出演希望者多数の場合は抽選をさせていただきます。
出演の可否に関しては5月下旬にご回答申し上げます。
【豊スタおいでん夏まつり実行委員会】
 - ・夏まつりステージに関して。。。。。担当：田中 090-4197-1997 【筒ホームドック・タイキ】
 - ・会場設備、運営、全般に関して。。担当：本間 090-1284-4567 【ホンマックス㈱】
- ◆募集締切：2024年5月20日（月）18:00まで

美里の風

美里中地域学校共働本部だより

令和6年 3月12日

最終号

文責：教頭・CS担当

印刷：地域コーディネーター

第47回卒業証書授与式

3年生の学年テーマは「しん」です。1年生では、「心」心のある学年に。2年生では、「信」互いを信じ合える学年に。3年生では、「真」自分たちのやるべきことへ真っ向から勝負できる学年にという願いを込めて中学校生活を共に過ごしてきました。

コロナ禍で、予想していた中学校生活が全く違ったものとなり、先輩から学校の伝統を引き継ぐ機会もままならぬ中で過ごすことを、余儀なくされた時期もありました。だからこそ、体育祭では、組団を復活させ、学校の中心となり、後輩に美里中の「しん」を届けようと努力した本当に素敵な学年です。卒業おめでとうございます。3年生のみなさんが自分の将来に向けて、真っ向勝負できることを願っています。



卒業を祝う会

2年生が中心となり、先輩の卒業を祝う会を創り上げました。2年生、1年生ともに活躍し、来年度の美里中を支えるにふさわしい立派な取組となりました。



3年生愛校活動

3年間過ごした母校への愛着を感じながら、温かい笑顔での活動となりました。3年生、ありがとう。



教頭のつぶやき

学校で勉強する理由は何でしょう。将来の仕事のため、自分のため、様々な答えがあるでしょう。あなたならどう答えますか。

AIが人間を超えるのは、時間の問題です。そんな、ニュースをよく耳にします。私なんかは時代に取り残され、すっかりと超えられています。最新のAIは、チャットGPTのように瞬時に文章を作成してくれる便利な側面があります。また、新しい新薬を作り出したり、自動で運転をしたりするなど、様々な明るい未来を見せてくれます。一方で、簡単にフェイク動画を作り出すことも、生物兵器を作り出すことも、殺りく兵器になりうる危険性もあります。人間がAIを管理できなくなったら、どうになってしまうのでしょうか。無知な私は、脅えるしかありません。

もし、今、私が「何のために勉強するのか」と聞かれたら、AIをどう使うか。情報に踊らされず、人のせいにせず、自分の判断で、生きるためであると言います。美里中生よ！勉強しよう！そして、立派に巣立って行ってください。1年間ご愛読ありがとうございました。

