

令和5年度 2月 第11回 組長会

御立自治区

令和6年2月18日(日) 10:00

1 令和5年度組長活動費の支給:受取印をお願いします

2 自治区総会

3/17(日) 14:00 (現・新組長出席) 美里交流館 多目的ホール
受付 12:30 (13:00~13:45 鷲取神社 氏子会総会 現・新組長出席)

欠席の場合は現組長・新組長さん共に委任状を提出して下さい
3月2日(土)までに各自で児童館ポストへ投函ください

総会后、3月度の組長会を現・新組長合同で開催します

3 その他

・ごみ立哨

2/23(金)資源の日 2/28(水)埋めるごみ 3/13(水)金属ごみ

・児童館の掃除

2/25(日) 午前8時より 5・17・29の各組長
(責任者 高山評議員89-0509 ・ 青山副区長)

3/31(日) 午前8時より 6・18・30の各組長³⁸¹⁹
(責任者 森 評議員89-0509 ・ 生田評議員 ・ 北村副区長)

※都合の悪い場合は次の組長と交替し必ず責任者に連絡のうえご出席下さい

(各戸配布)

・美里交流館 館報「みさと」

(組長資料)

・6年度 資源・ごみステーション立哨当番表(提出日3月17日(日))

・美里4丁目…令和6年度 各戸持ち回り「ごみステーション移動計画」を作成提出ください

対象:31、32、33、34、35、~~36~~、37組(33、35、37組は2ブロック有)

期限:2月26日(月)までに児童館ポストに投函ください

(回覧物)

- ・とよた社協だより
- ・豊田スタジアムのイベント予定(3月~4月開催分)
- ・名古屋グランパス シニア観戦ご招待
- ・里親さんのお話を聞く会
- ・JA高橋テラス 軽トラ市
- ・美里の風 美里中学校
- ・清風広川台 広川台小学校

次回組長会:3月17日(日) 自治区総会后 (15:15頃~)

立哨場所	金属ごみ・埋めるごみ	資源の日

令和6年度 資源・ごみステーション立哨当番表

(組 組長名)

月	第2水曜日(金属ごみ) (AM7:30~8:00)		第4水曜日(埋めるごみ) (AM7:30~8:00)		第4金曜日(資源の日) (AM7:30~8:00)	
	日	氏名	日	氏名	日	氏名
4	10		24		26	
5	8		22		24	
6	12		26		28	
7	10		24		26	
8	14		28		23	
9	11		25		27	
10	9		23		25	
11	13		27		22	
12	11		25		27	
1	8		22		24	
2	12		26		28	
3	12		26		28	

- 組長は各組の当番表を作成し児童館に提出してください。
(各家庭に配付する場合には必要枚数をコピーしますのでお申し出ください)

提出日 3月17日(日)

- 区民全員が指定日に立哨のうえ美化活動にご協力をお願いします。



みさと

第194号 (令和6年2月15日)

発行：豊田市美里交流館

美里地区コミュニティ会議

TEL: 80-1697 FAX: 80-1701

E-mail: ph-misato@city.toyota.aichi.jp

HP: <http://ph-toyota.jp/guide/misato/>



令和6年 美里地区 二十歳のつどい

【主催：豊田市・美里地区コミュニティ会議】

令和6年1月7日（日）『令和6年 美里地区 二十歳のつどい』が美里交流館にて盛大に開催されました。地域の方々に見守られながら、206人の二十歳の皆さんの成長を祝いました。



誓いのことば

本日は二十歳という節目を迎えた私たちのために、このような盛大な式典を催していただきありがとうございます。また、お祝いや激励の言葉をいただきましたご来賓の方々、ご出席いただきました皆様に心より感謝申し上げます。成人年齢の引き下げにより、十八歳を迎えた時、大人としての門出を、そして本日二十歳という、もうひとつの区切りを迎えることができました。こうしてこの場に立っていただけるのは、時に厳しく、時には優しく、愛情を注ぎ温かく見守ってくださった家族や学校の先生方、そして地域の皆様のおかげであることを深く感謝申し上げます。

私たちは新型コロナウイルスが猛威を振るうなか大学や専門学校等への進学、または就職という大きな生活の変化を遂げてきました。しかし、新型コロナウイルスが第5類へと引き下げられたことで対面授業が再開され、マスクの着用が任意となるなどコロナ禍以前の生活に戻りつつあります。何かと不安な国内、国外情勢でございますが、何事にも前向きに素直であること。自分の行動に責任を持つこと。真面目になりすぎず、たまには休むこと。これらのことを大切に社会の一員として日々邁進していくことを誓います

人との関わりを大切にし、お世話になっているこの地域や、お世話になった方々に少しでも応えられるような行動をしていきます。以上、私たちの決意を持ちまして誓いのことばとさせていただきます。

二十歳代表 松井 元希 ・ 寺崎 彩華



二十歳の実行委員進行のもと厳粛に式典が行われました。式典後の記念行事では、恩師から温かい言葉をいただき、実行委員が製作した中学校時代の懐かしい写真のスライドを観賞しました。久しぶりに会う同級生や恩師との再会を喜ぶ声が会場内に響きわたっていました。



式典



記念行事



友人との再会





65歳以上は無料で観戦できる!

[試合会場] 豊田スタジアム [招待対象席種] 3階指定席 / 4階指定席 / ゴール裏指定席南側 (お席はお選びいただけません)

[招待対象試合]



2.23 [金・祝]
VS 鹿島アントラーズ 18:00~



3.2 [土]
VS FC町田ゼルビア 14:00~

※予定枚数に達し次第受付終了となりますのでご了承ください。※観戦には「当日引換券」の事前申込・発券が必要となります。

招待引換券のお申込み方法

- 1 専用ダイヤルにお電話
052-308-8855
[平日] 11:00~15:00まで
または  リーグチケットにてお求め
- 2 **当日引換券** をセブン-イレブン店頭にて発券
※[入場券]の取得には、110円/枚の発券手数料と発券手数料の決済をセブン-イレブン店頭で行うための220円/件の決済手数料が別途発生いたします。
- 3 試合当日 **年齢確認** を行い
当日引換券 を引換ブースで **入場券** に引換て入場

「当日引換券」の発券について

「当日引換券」の発券には110円/枚の発券手数料と発券手数料の決済をセブン-イレブン店頭で行うための220円/件の決済手数料が発生いたしますのでご了承ください。

お連れ様のチケット

お連れ様のチケットも「当日引換券」をお求めください。試合当日に「チケット引換ブース」にて、隣り合わせになるようチケットをご用意させていただきます。

※小中高生無料招待など、他の招待企画と併用出来ませんのでご了承ください。

■ 当日引換券価格

試合	65歳以上	大人	小中高
2/23 (金・祝) 鹿島戦	無料	3,000円	1,500円
3/2 (土) 町田戦	無料	2,000円	1,000円

「シニア観戦スタンプカード」での招待対象試合

2/23(金・祝)鹿島戦・3/2(土)町田戦にて、下記試合が無料でご観戦できる「シニア観戦スタンプカード」(発行料1,000円)を発行いただけます!
※「シニア観戦スタンプカード」は試合当日チケット引換ブースで発行いたします。

招待 4/7(日) 福岡戦	招待 5/11(土) G大阪戦	招待 5/15(水) FC東京戦
招待 5/26(日) 京都戦	招待 6/16(日) 湘南戦	招待 6/26(水) 浦和戦
招待 7/14(日) 柏戦	招待 9/28(土)or9/29(日) 磐田戦	招待 10/19(土)or10/20(日) 札幌戦



2.23

開幕戦



NAGOYA GRAMPUS 2024 HOME GAME SCHEDULE

2024

 [第1節] **2.23**
 vs 鹿島アントラーズ
 金祝 18:00 Kickoff 会場: 豊田スタジアム

2024

 [第2節] **3.2**
 vs FC町田ゼルビア
 土 14:00 Kickoff 会場: 豊田スタジアム

2.23鹿島戦観戦で
 町田戦がなんと無料

プラス1 MATCH
 キャンペーン

チケットの購入方法、詳細は名古屋グランパス公式サイトにてご確認ください。 [Search...](#) [グランパス チケット](#)



2024年3月吉日

回覧

豊田スタジアム周辺自治区区民の皆様へ

株式会社豊田スタジアム

豊田スタジアムのイベント予定（3月～4月開催分）

日頃より豊田スタジアムの諸活動にご理解、また格別なるお力添えを賜り厚く御礼申し上げます。

豊田スタジアムでは3～4月に下記イベント（来場者3,000人以上）が開催されますのでお知らせいたします。

記

月	日	イベント名	時間	来場見込
3月	2日（土）	明治安田生命 J1 リーグ 名古屋グランパス vs.FC 町田セルビア	14:00 キックオフ	35,000 人
	16日（土）	ジャパンラグビーリーグワン トヨタヴェルブリッツ vs.東京サンゴリアス	14:30 キックオフ	30,000 人
	30日（土）	明治安田生命 J1 リーグ 名古屋グランパス vs.横浜 F・マリノス	16:00 キックオフ	30,000 人
4月	7日（日）	明治安田生命 J1 リーグ 名古屋グランパス vs.アビスパ福岡	15:00 キックオフ	24,000 人
	21日（日）	明治安田生命 J1 リーグ 名古屋グランパス vs.セレッソ大阪	15:00 キックオフ	25,000 人

◆シャトルバス運行および車両通行止め

日にち	大会名・対戦カード	シャトルバス	車両通行止め時間（予定）
3/2（土）	J1 リーグ第2節 名古屋 vs.町田	無	無
3/16（土）	リーグワン第10節 トヨタ vs.東京 SG	有	無
3/30（土）	J1 リーグ第5節 名古屋 vs.横浜 FM	無	無
4/7（日）	J1 リーグ第7節 名古屋 vs.福岡	無	無
4/21（日）	J1 リーグ第9節 名古屋 vs.C 大阪	無	無

【通行止め区間】 鶯橋北交差点～加茂川橋西交差点、加茂川橋西交差点～防災ステーション～久澄橋



とよた市民福祉大学(第9期)の募集

急速に高齢化・少子化が進展している豊田市において、地域福祉に関わる人材不足が課題となっています。本会では福祉活動の裾野を広げる取り組みを行っており、とよた市民福祉大学では「福祉入門コース」「家庭介護コース」の2コースを開催いたします。

1 受講要件・募集期間・開催期間

対象者：令和6年4月1日現在において、豊田市在住の15歳以上(中学生除く)

受講料：3,000円(教材費・資料代として)

募集期間：令和6年4月1日(月)～令和6年4月20日(土)

※2コースとも同じ募集期間となります。

【福祉入門コース】 開催期間：令和6年6月～11月の土曜日で12回 定員：30名

【家庭介護コース】 開催期間：令和6年6月～8月の木曜日で8回 定員：30名

※詳細は令和6年4月～募集要項を交流館等に設置または本会HPに掲載しますので、ご確認ください。



2 福祉入門コース 講義内容(例)

※講師は、豊田市に関連する福祉事業所の方や大学の教授等になります。

主な分野	内容
社会福祉協議会・地域福祉分野	「福祉の第一歩は地域活動から」
障がい福祉分野	「障がい者を“生かす社会”から“共に生きる”社会へ」
児童福祉分野	「心あるものには心で接する」
高齢福祉分野	「2040年に向けて 超高齢社会を共に生きるために」

3 家庭介護コース 講義内容(例)

※講演する講師は、豊田市に関連する医師や福祉事業所の方等になります。

主な分野	内容
高齢者の理解	「介助する人介護される人」共感的態度と基本態度
介護保険制度を理解する	地域包括支援センターについて
医学一般	認知症の理解
障がいの理解	「障がいとはなにか」・障がい者総合支援法

4 受講者からのコメント ※受講された方の中に高校生も参加されています。

受講してみて(高校3年生)

12回受けられるか不安だったが、同じ仲間(受講者)がいたから楽しく受けることができた!

受講してみて(高校2年生)

福祉はいろんな分野があることを知った。受講してもっと詳しくなりたいと思った!!

豊田市社会福祉協議会の理念

私たちは、地域住民と協働して社会福祉事業を進め、子どもから高齢者まですべての人々がともに助け合い、安全で安心して暮らすことができるぬくもりのあるまちづくりをめざします。

シルバー人材センター 会員募集

豊田市在住のおおむね60歳以上で、健康で働く意欲のある方を募集しています！

シルバー人材センターは、高齢者が働くことを通じて自らの生きがいの充実等を図るとともに、高齢者の能力を生かした活力ある地域社会づくりに貢献していくことを目的とした公益法人です。

お仕事の一部をご紹介します

※説明会にご参加いただき、当センターの仕組みや主旨をご理解いただいてから登録・就業となります。

- 草刈り、剪定
- 家事援助
- 施設清掃
- 花の栽培、販売
- 内職作業
- ふすま張り、障子張り など



お近くのシルバー人材センター窓口へご連絡ください。
お仕事のご依頼・ご相談もお待ちしております！

公益社団法人 豊田市シルバー人材センター 午前8時30分～午後5時15分(土・日曜、祝日は休業)

本 所 豊田市喜多町6丁目61番地1 ☎31-1007

足助支所 ☎62-2166 稲武支所 ☎82-3000 小原支所 ☎66-0220

下山支所 ☎91-1221 藤岡支所 ☎76-2949



ご寄付ありがとうございました

【令和5年7月1日～10月31日の寄付者一覧】 順不同、敬称略。

※掲載者以外にも匿名で多くのご寄付をいただきました。掲載名は、寄付者の意向に準拠しています。

《市社会福祉協議会への寄付》 井淵貴央、長谷川敦男、国際ソロブチミスト豊田、高橋交流館募金箱、築瀬国男、豊田市高年大学10期生匿名、梅田康司、石野交流館募金箱、井郷交流館募金箱、保見交流館募金箱、株式会社マルイチ、岡本修司、旭カラオケ愛唱会、伊藤一雄、第18回豊田市小原地区チャリティゴルフ大会、百年草感謝祭来場者、豊田遊技業防犯組合、アマノ機工株式会社、豊田美術連盟、上郷交流館募金箱、日本発条労働組合豊田支部、トヨタ紡織労働組合、磯谷公明、伊藤正史、上郷消費者グループ、豊南交流館募金箱、浄水交流館募金箱、高岡コミュニティセンター募金箱、猿投台交流館募金箱、美里交流館募金箱、朝日丘交流館募金箱、前林交流館募金箱、益富交流館募金箱、逢妻交流館募金箱、産業文化センター募金箱、竜神交流館募金箱、崇化館交流館募金箱、若林交流館募金箱、松平交流館募金箱、REVIVAL、ユズ

《子ども基金への指定寄付》 株式会社みどり、愛知小商業協同組合豊田支部、宗教法人洞泉寺、アイシン高丘エンジニアリング株式会社、鈴木邦錦夫、矢作川感謝祭ポティペイント、安斎久美、TBN会、咲布☆来豆

《物品の寄付》 トヨタT&S建設株式会社トヨタ営業所、安藤カナ、宇野英利、環境の保全を推進する協定協議会、豊田市立井郷中学校生徒会、株式会社海老澤建設、株式会社セイワブリッド、豊田市民文化会館、美濃羽あや子、株式会社サンキ、株式会社高岡自動車センター、岡航平、株式会社ネクストイノベーション豊田営業所、林淑子、三嶋商会、豊田シニアライオンズクラブ、ひまわりショップ若草店神田店、アイシン高丘エンジニアリング株式会社、株式会社遊都、鈴木裕幸、豊南地区コミュニティ会議福祉部、株式会社トヨタプロダクションエンジニアリング、中村洋品店、ひまわりネットワーク株式会社、桜井英三、豊田商工会議所青年部・女性会、トヨタ自動車EX会工品・FC職場会、前林地域ふれあいまつり実行委員会、加藤梓、大豊工業株式会社

義援金へのご協力ありがとうございました

【令和5年7月1日～10月31日の寄付者一覧】 順不同、敬称略。

※掲載者以外にも匿名で多くのご寄付をいただきました。掲載名および送金先は、寄付者の意向に準拠しています。

《期間中に受け付けた義援金名称》 ウクライナ人道危機救援金、令和5年5月能登地方地震災害義援金、令和5年6月30日からの大雨災害義援金、令和5年台風第2号等大雨災害義援金、令和5年7月7日からの大雨災害義援金、アフガニスタン人道危機救援金、中東人道危機救援金、バングラデシュ南部避難民救援金、2023年モロッコ地震救援金、令和5年台風第6号災害義援金》 豊田市福祉センター義援金箱、よつば会、まどいの丘義援金箱、泉町高齢者クラブ泉寿会、柴田正幸、豊田市シルバー人材センター募金箱、住友ゴム工業株式会社、豊田市役所 福祉総合相談課、前林交流館ほっこりサロン夏祭りスタッフ、鈴木佳代子、どんぐりの湯募金箱、どんぐり横丁募金箱、稲武支所義援金箱、藤岡支所義援金箱、東山町自治区(パルーンアート「キュート12」)、豊田市立若林東小学校、上郷GOGOフェスティバル実行委員会、障がい者総合福祉会館義援金箱、大林町自治区、逢妻ふれあいまつり実行委員会、豊田市南部早朝ソフトボールリーグ

<豊田市社会福祉協議会連絡先一覧>

	TEL	FAX		TEL	FAX		TEL	FAX
● 総務課(豊田市福祉センター)	34-1131	32-6011	● 上郷出張所	41-5088	41-5099	● 旭支所	68-3890	68-2801
● 共生推進課	31-1294	33-2346	● 猿投出張所	41-3082	41-3083	● 足助支所	62-1857	61-1115
● 暮らし応援課	31-9671	33-2346	● 高岡出張所	85-7720	85-7733	● 稲武支所	82-2068	82-3604
● 基幹包括支援センター	63-5279	63-5281	● 高橋・松平出張所	85-1120	85-1122	● 小原支所	65-3350	65-3705
● 障がい者総合福祉会館	34-2940	35-2833	● 豊寿園	27-2200	28-7343	● 下山支所	90-4005	90-2419
						● 藤岡支所	76-3606	76-3608

地域で、社会で、子どもを育てよう!

地域で活躍中の
里親さんによる

子どものために何かできないかな...とお考えの方へ

里親さんのお話を聞く会



養育里親とは?

わたしでも里親になれる?

養子縁組ではないの?

里親さんに直接質問したい

豊田市会場

社会福祉法人愛知玉葉会
児童養護施設 梅ヶ丘学園
(豊田市梅坪町5-3)

2023年 11/5(日) 午前
2024年 1/27(土) 午前
3/17(日) 午前

刈谷市会場

刈谷市社会教育センター
301研修室
(刈谷市東陽町1-32-2)

2024年 1/13(土) 午前
2/17(土) 午前

安城市会場

へきしんギャラクシープラザ
講座室
(安城市桜町17-11)

2023年 11/25(土) 午前
2024年 2/4(日) 午前
3/2(土) 午前

受付 受付は開始時間の15分前から行います

時間 午前 10:00~12:00 午後 14:00~16:00 夜 18:45~20:30

申込み 社会福祉法人愛知玉葉会 児童養護施設 梅ヶ丘学園
里親啓発担当: 川島・井上
〒471-0064 愛知県豊田市梅坪町5-3

☎ 0565-32-1107 (音声案内5) ✉ fostering@umegaoka.org

もりだくさんのメニューで
お待ちしております

里親さんへの
質問タイム

里親制度に
関する説明

などなど

この事業は梅ヶ丘学園が愛知県から委託を受けて実施しています

主催: 社会福祉法人愛知玉葉会 児童養護施設 梅ヶ丘学園
後援: 豊田市・刈谷市・安城市



里親が育てる。
社会が支える。

このマークには、里子と里親との「つながり」や「絆」、里親が育て、それを社会が支える気運の醸成などを願う思いが込められています。フォスティングマーク・プロジェクトは、子どもの家庭養育推進官民協議会、日本財団の協働で運営しています。

養育費は公費で支払われます

子どもの養育において金銭面で不安を感じる方も多いかもしれません。
里親制度では教育費、医療費はもちろん、毎月必要な生活費も支給されます。

養育里親の場合

※別途、医療費・教育費なども支給されます
※2023年6月現在

里親手当	預かる子ども1人あたり……………9万円/月
+	
生活費	乳児……………約6万円/月 乳児以外……………約5万2千円/月

子育て初心者でも大丈夫

里親になるには、一定の要件を満たしていれば、特別な資格は必要ありません。
また、意思が決まるまで相談したり、研修や実習を受けて納得いくまで考える時間をもっていただけます。
子育てで困った際のサポート体制も整っています。

● 里親登録前に研修でサポート

基礎研修

里親制度についての基礎的な講座の受講や先輩里親の体験談・施設見学などがあります。

登録前研修

里親養育論、発達心理学など基本的な知識を身につけたり、施設実習を体験します。

● 里親登録後も地域でサポート

訪問支援

児童相談所職員と支援者による家庭訪問

個別相談

児童相談所職員と支援者にお困りごとをお聞かせください。

里親サロン

里親仲間での情報共有の場

里親支援研修

赤ちゃん期・思春期・その他特定の時期での子育て・実態告知・ネット社会への対応法などさまざまなテーマで研修を開催しています。

イベントのご案内



里親 ミニCafe+相談会

参加無料

豊田会場

児童養護施設 梅ヶ丘学園 豊田市梅坪町5-3

刈谷会場

刈谷市社会教育センター
301研修室 刈谷市東陽町1-32-2
(こちらの会場ではご飲食ができません)

2023

12/2 土

10:00~12:00

豊田会場

2023

12/17 日

14:00~16:00

刈谷会場

参加無料
どなたでも
ご参加ください

里親さん・里親さんの支援スタッフと
ゆったりお話しませんか？

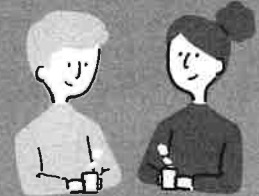

リアルな里親さんの生活や
疑問などについて質問もできます。

「里親さんのお話を聞く会」と「里親ミニCafe+相談会」へのお申し込みは

どんなことでも
お気軽に
お問合せください

社会福祉法人愛知玉葉会 児童養護施設 梅ヶ丘学園
里親啓発担当：川島・井上
〒471-0064 愛知県豊田市梅坪町5-3

TEL 0565-32-1107(音声案内5)

メール fostering@umegaoka.org

梅ヶ丘学園の最新情報をお届けしています



ホームページ



Instagram



LINE公式

地域で、社会で、
子どもを育てる活動がひろがっています

子どものために何かできないかな...
とお考えの方へ

子どもをご自宅で預かってくださる

養育里親さんを募集しています

梅ヶ丘学園は
愛知県より委託を
受けて里親啓発活動を
行っています

回覧

後援／(公財)豊田市文化振興財団

養育里親ってなに？

さまざまな事情で家族と暮らせない子どもたちを
一時的もしくは一定期間、ご自分の家庭に迎え入れて
育ててくださる方のことです。

なぜ、養育里親が必要なの？

- 特定の大人のもとで育てられることで子どもが安心できる
- 「家庭」とはどんなものなのかイメージできる
- 困ったときに頼れる実家のような安心感がもてる
- 慣れた土地で生活を続けられる

できた！

日々の成長の瞬間に寄り添い
子どもの未来を支える
養育里親さんになってみませんか？

詳しくは
裏面をご覧ください

この事業は梅ヶ丘学園が愛知県から委託を受けて実施しています
社会福祉法人愛知玉葉会 児童養護施設 梅ヶ丘学園

里親啓発担当：和智 ーどんなことでもお気軽に、お問合せください！

最新のイベント情報や
お知らせをお届けしています



公式Instagram



LINE公式アカウント

TEL 0565-32-1107 (音声案内5)

メール fostering@umegaoka.org

里親が育てる。
社会が支える。

このマークには、里子と里親との「つながり」や「絆」、里親が育て、それを社会が支える気運の醸成などを願う思いが込められています。フォスタリングマーク・プロジェクトは、子どもの家庭養育推進官民協議会、日本財団の協働で運営しています。

もっと
知ってほしい
里親のこと



養育費は公費で支払われます

子どもの養育において金銭面で不安を感じる方も多いかもしれません。
里親制度では教育費、医療費はもちろん、毎月必要な生活費も支給されます。

養育里親の場合

※別途、医療費・教育費なども支給されます
※2022年6月現在

里親手当

預かる子ども1人あたり…………… 9万円/月

+

生活費

乳児 ……………約6万円/月

乳児以外 ……………約5万2千円/月



子育て初心者でも大丈夫

里親になるには、一定の要件を満たしていれば、特別な資格は必要ありません。
子どもの個性を尊重し、愛情をもって育てていただくことが何より必要です。
また、意思が決まるまで相談したり、研修や実習を受けて納得いくまで考える時間をもっていただけます。
子育てで困った際のサポート体制も整っています。

研修と地域のサポートで応援します!

研修

基礎研修

里親制度についての基礎的な講座の受講や先輩里親の体験談・施設見学などがあります。

登録前研修

里親養育論、発達心理学など基本的な知識を身につけたり、施設実習を体験します。

サポート体制

里親支援研修

赤ちゃん期・思春期・その他特定の時期での子育て・真実告知・ネット社会への対応法などさまざまなテーマで研修を開催しています。

+

訪問支援

児相職員・里親支援専門相談員による家庭訪問

+

里親サロン

里親仲間での情報共有の場

+

個別相談

児相職員・里親支援専門相談員にお困りごとをお聞かせください。

まずはお気軽にご相談・お問合せください

社会福祉法人愛知玉葉会 **児童養護施設 梅ヶ丘学園**

里親啓発担当: 和智 どんなことでもお気軽に、お問合せください!

TEL

0565-32-1107(音声案内5)

メール

fostering@umegaoka.org

最新のイベント情報やお知らせをお届けしています



公式Instagram



LINE公式アカウント

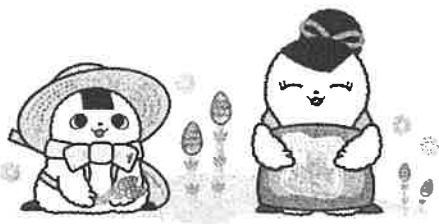

JA高橋テラス

軽トラ市

開催

3月は



5日(火) 19日(火)

時間:午前9時頃~11時 ※商品がなくなり次第終了します。

会場:JA高橋支店・JA高橋テラスの敷地内

主な販売品(予定)

レタス リーフレタス 玉ねぎ
大根 春菊 水菜 チンゲンサイ
サトイモ ネギ ホウレンソウ
キャベツ 大豆 有機肥料 豆腐
油揚げ、その他加工品も販売予定
です。

農家・グループ

百々有志の会
高橋アスパの会
豊田農ライフの会
御立産直
信濃屋豆腐店



☆ 天候や農作物の生育状況等により予告なく変更になる場合があります。

☆ 販売予定の農産物等に関するご質問にはお答え致しかねます。



4月の開催は

2日(火)・16日(火)の予定です。

連絡先:組合員振興課(0565)87-1101

後 援:豊田市農産物ブランド化推進協議会

※お知らせ 毎週 火・木曜日は JA高橋テラスで手作りベーカリー & 和菓子コーナー開催!!



★地元の7グループの方々が日替わりで安全安心、地産地消にこだわった手作りのパンや和菓子を販売します。

美里の風

美里中地域学校共働本部より

令和6年1月30日

第10号

文責: 教頭・CS担当

印刷: 地域コーディネーター

2024年 あけましておめでとうございます

2024年が始まりました。どんな人でも新年という特別な時期には、気持ちを新たに向上心が高まります。新たに挑戦する！新たに始める！また、進級するにあたって、成長すべきこと、意識の変化、身に付けるべきことを頭の中で整理して、目標を定めることが必要となります。来年度の4月に自分がどのような姿になっていたか想像して、今の自分を決める時期となりました。そのため、中学校では、この時期を新年度への「0学期」と呼んでいるところがあります。



新春！書き初め大会

1月9日（火）に恒例の書き初め大会が開かれました。3年生は今年も課題が、「理想の実現」です。受験を控えた3年生には、ぜひ実現させてほしいと願います。



避難訓練で大地震に備える

1月1日に能登半島地震が起きました。悲しいニュースであるとともに、我々の住んでいる東海においても、他人事でない緊張感をもって、訓練に臨みました。



1,2年生・特別支援学級授業参観

本年度最後の授業参観に、多くの保護者の方が来校していただきました。ありがとうございます。

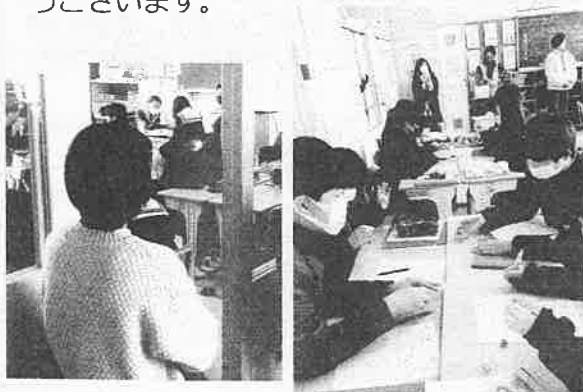

福祉委員会主催の募金活動

能登半島地震に対する義援金の募金活動が、福祉委員会の発案で行われました。

