

令和5年度 6月 第3回 組長会

1/2

日時 6月17日(土)

場所 御立児童館

時間 18:30

議 題

1 令和5年度前期区費徴収、募金集金・・・ご協力ありがとうございました

2 春の環境美化活動について 6月18日(日) 8:00より

※各組長さんは出欠表と、ごみ袋を忘れずに持参してください

※出欠表の提出は指定された場所をお願いします。お茶のペットボトルを出席者に配布してください

児童館 8:30～ 5・8～16組、中学育友会、御立子ども会、

鷺取神社 9:30～ 1～4・6・7組

神池東 8:30～ 17～40組

(以下美里地区組長さんに作業応援をお願いします)

※15・16・25・26・38・39組組長は各自組の作業終了後、児童館西の農業倉庫において、

不法投棄ごみの分別作業の応援をお願いします(駐車場はJAみたち西駐車場をお願いします)

3 夏の交通安全市民運動 7月11日(火)～7月20日(木)

交通立哨 7月11日(火) 7:30～8:10 本年度より自治区役員、組長と白寿会、育友会、子ども会の役員で実施  
各組長さんは主要最寄りの主要交差点に立ってください

4 自治区「夏祭り」について

1)太鼓奏者、中学生ボランティア募集～別紙「回覧」を参照→次回7月15日組長会にて提出してください

2)準備、当日、撤収時、組長さんにお手伝いのお願い～ご協力ください

8/4(金)8:00神池公園集合 テント張り、放送設備等セッティング

役員16名・1～12組組長12名

17:30 神池公園集合 櫓建て

役員16名

8/5(土)8:00 神池公園集合 櫓飾りつけ、ポール建て、提灯セット

役員16名・13～25組組長13名・交鷺会・育友会・子ども会・各役員

8/5(土)16:00 神池公園集合 役員、組長全員

8/6(日)8:00 神池公園集合 櫓、テント、照明等撤収、原状復帰

役員16名・26～40組組長15名・育友会役員5名・子ども会役員5名

※8月5日(土)雨天の時は8月6日(日)に順延、撤収は8月6日、まつり終了後と翌7日(月)8:00～

5 その他

①ごみ立哨 6/23(金)資源の日 6/28(水)埋めるごみ 7/12(水)金属ごみ

②児童館の掃除 6/25(日)9・21・33組の各組長(責任者 水田評議員090-9187-5336)

都合の悪い場合は次の組の方と話し合ってください

次回 7/30(日)10・22・34組の各組長(責任者加藤評議員090-2894-4990)

③愛のパトロール 7月8日(土) 17:00～

( 御立地区)御立町・美里6丁目 集合場所 御立児童館

安田評議員(班長)・水田評議員・2・9組長

(美里地区) 7月8日(土) 17:00～ 集合場所 美里交流館駐車場

多田評議員(班長)・生田評議員・18・25・32組長

④豊田市社会福祉協議会会費のお願い

⑤大墓・市塚の墓地清掃 7月2日(日) 7:30～

(全戸配布)

【愛知県から協力をお願いします】

◎自転車通行空間の整備に関するアンケート調査のお願い・・・QRコードを読み取り、設問に答えてください

(組長手持資料)

◎令和5年度 交通安全市民運動 立哨場所、当番(各団体用)

(回覧)

【重要】

1. 带状疱疹予防接種費用を助成・・・4,000円/回、10,000円/回
  2. LED照明器具買い替えキャンペーン～最大2万円の補助あり
  3. 新型コロナウイルス感染症の5類移行及び物価高騰を踏まえた支援策について
  4. 令和5年度版「とよた宿割」の開始について
  5. 市内子ども・70歳以上高齢者の施設利用料を無料にします・・・美術館観覧料、豊田スタジアム屋内プール利用料  
スカイホールトレーニングルーム利用料(など他にも多数あり)が無料
- ～以上詳細は別紙回覧資料参照、「広報とよた」、豊田市ホームページも参照ください

◎御立自治区 夏まつり開催と 太鼓奏者、中学生ボランティア募集のお知らせ

◎豊田市社会福祉協議会会費のお願い

◎墓地の清掃作業実施について7月2日(日)7:30～

◎豊スタおいでん夏まつり2023

◎生きる力 支える力

◎美里きらめきマルシェ

◎「ふらりと」フラ&リトミック

◎ボーイスカウトになろう

◎美里スポーツクラブだより

◎ママボールピラティス

◎1分運動

◎JA高橋テラス軽トラ市 7月開催案内

◎美里の風 美里中学校

◎清風広川台 広川台小学校



御立自治区ホームページ

# 回覧

令和5年6月17日  
御立自治区

## 御立自治区 夏まつり開催と 太鼓奏者、中学生ボランティア募集のお知らせ

時下ますますご清祥のこととお喜び申し上げます。また、平素は自治区活動に対しまして格別のご高配とご協力を賜り、厚く御礼申し上げます。

さて今年も恒例の「御立自治区 夏まつり」が近づいて参りました。そこで今年もやぐらの上で太鼓を演奏してくださる若い皆さんと中学生のボランティアを募集させていただきます。

下記の要領に従って多くの皆さんが応募して下さるようお願い申し上げます。

**御立自治区夏まつり・盆踊り大会 開催** 協賛:白寿会、交鷲会 協力:消防団

日時: 令和 5年 8月 5日(土) 18:00~21:00 場所:神池公園  
(雨天の時は8月6日(日)に順延)

大抽選会は20:30~ キッチンカー3台 と交鷲会による露店出店予定  
※露店:ピカピカ金魚すくい、スーパースポールすくいなど

### 記

#### 1. 太鼓奏者募集

- 1)まつりの日時 令和 5年 8月 5日(土) 18:00~20:30 ごろまで 集合;17:30
- 2)対象者:小学6年生~中学3年生 (男女、経験の有無は問いません)
- 3)募集人員: 30名 …いくつかのグループに分け、交代でやぐらの上で演奏していただきます
- 4)盆踊りの曲目:炭釜節、美里ふれあい音頭、恋するフォーチュンクッキー、ダンシングヒーロー  
おいでん音頭(予定)
- 5)そろいの法被(はっぴ)を着ていただきます

#### 練習日程

- ・太鼓のみ  
7月24日(月)~27日(木) 各日 19:00~20:30ごろまで 御立児童館にて
- ・太鼓と踊り合同で  
7月31日(月)~8月3日(木) 同上

#### 2. 中学生運営ボランティア募集

- 1)内容:8月5日(土) 17:00集合~21:00 露店の準備、販売補助、片づけの手伝いと司会(女子3名程度)
- 2)対象者:中学2・3年生
- 3)募集人員:20名程度~1グループ5人×4グループ(1時間交代で)+女子3名

※応募して下さる方は下記の表にご記入ください。今後の連絡は地区理事さん、子ども会役員さんを通して行います (広川台小学校のお子様は地区理事さんより)

太鼓奏者…組長さんは7月15日(土)組長会にて提出してください

氏名・(自治区の組)	学年	氏名	学年	氏名	学年
例:加藤太郎 (35)	3	( )		( )	
( )		( )		( )	
( )		( )		( )	

#### 中学生ボランティア

氏名	学年	氏名	学年	氏名	学年
例:加藤太郎 (35)		( )		( )	
( )		( )		( )	
( )		( )		( )	

# 自転車通行空間の整備に関する アンケート調査のお願い

日頃から県政の推進にご理解、ご協力をいただき、誠にありがとうございます。  
愛知県では歩行者も、自転車も、自動車も、安全で快適に移動できる道路空間をつくるため、自転車通行空間の整備を推進しております。

そこで、自転車通行空間の整備が完了している区間をご利用されている方を対象に整備区間の利用状況や、自転車通行空間に対するご意見等を頂きたく、アンケート調査を実施することとなりました。

お忙しいところ誠に恐縮ですが、調査の趣旨をご理解いただき、調査にご協力くださいますよう、お願いいたします。

なお、今回の調査は、愛知県が(株)大增コンサルタンツに調査を委託しております。

## ■□■□■ アンケートの答え方 ■□■□■

- インターネットでアンケートの回答ができます。  
スマートフォン等で右のQRコードを読み込むか、  
パソコン等で次のURLにアクセスしてください。  
URL : <https://r10.To/hUMtsg>



- 回答期限は、**令和5年7月20日（木）まで**です。
- ご不明な点がございましたら、下記までお問い合わせください。

### <調査受託業者>

(株)<sup>おおます</sup>大增コンサルタンツ インフラ保全部 担当：<sup>もみやま</sup>樺山、榊原  
〒454-0828  
愛知県名古屋市中川区小本二丁目14番5号  
電話：052-363-1140

### <調査実施主体>

愛知県 道路維持課 施設整備グループ 担当：太田  
〒460-0001  
愛知県名古屋市中区三の丸三丁目1番2号  
電話：052-954-6540

令和5年度 交通安全市民運動 立哨場所、当番【各団体用】

※御立子ども会はNO.1～3-1、2 あすなろ子ども会はNO.4～7

団体名:

御立自治区 令和5年4月1日

No.	立哨場所	立哨当番組			立哨場所	立哨当番組			
		5/11(木)	7/11(火)	9/21(木)		12/1(金)	5/11(木)	7/11(火)	9/21(木)
1	御立町1丁目交差点				4	美里6丁目交差点			
2	御立町8丁目交差点				5	美里5丁目交差点			
3-1	野見小西(御立側)				6	美里中西交差点付近			
3-2	野見小西(美里側)				7	美里1丁目交差点			

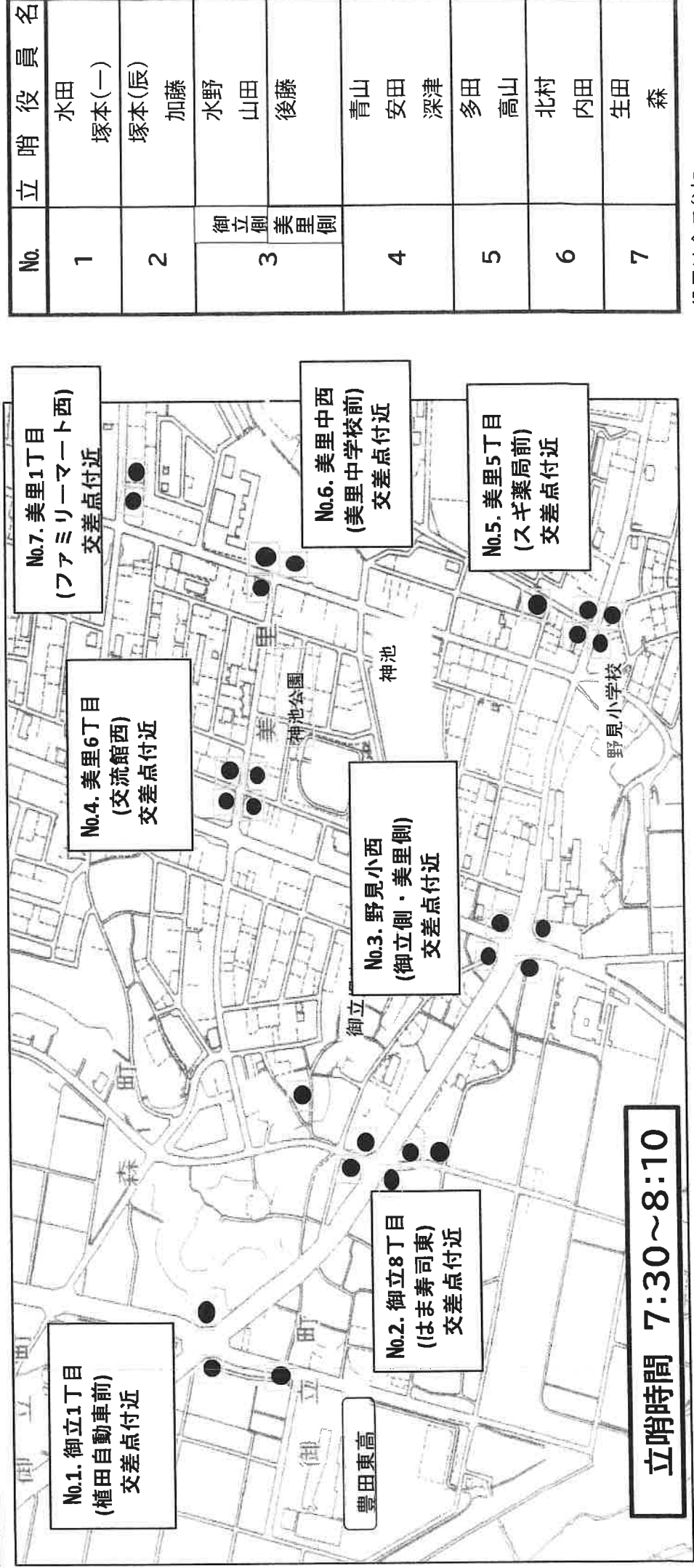

No.	立哨役員名
1	水田 塚本(一)
2	塚本(辰) 加藤
3	御立側 水野 山田 後藤 美里側
4	青山 安田 深津
5	多田 高山
6	北村 内田
7	生田 森

立哨者は歩行者の妨げにならないよう、運転者の視界を大きく遮らないようご注意ください

役員は全て参加

50歳以上の豊田市民のみなさまへ

令和5年4月～

# 带状疱疹 回覧

## 予防接種費用を助成します！

### 任意予防接種費用助成事業(带状疱疹)

対象者	接種時点で豊田市に住民登録があり、50歳以上の方	
ワクチンの種類	水痘ワクチン	シングリックス®
助成金額	4,000円/回	10,000円/回
助成回数	上限 1回	上限 2回
自己負担額	医療機関の設定金額から助成金額を差し引いた金額	

#### 予防接種の受け方

- ①市と契約している実施医療機関へ予約をする。
- ②水痘ワクチンかシングリックス®のどちらか一方を選択し、実施医療機関にある「豊田市任意予防接種費用助成事業申請書」を記入する。
- ③予防接種後、医療機関が設定した金額から市の助成額を差し引いた金額を支払う。  
(医療機関により設定金額は異なります。)



〒471-8501 豊田市西町3丁目60番地 豊田市役所東庁舎4階  
豊田市役所 保健部 感染症予防課  
電話 0565-34-6180 FAX 0565-34-6929  
E-mail [hokansen@city.toyota.aichi.jp](mailto:hokansen@city.toyota.aichi.jp)



とよた市民限定

回覧

市内販売店で購入の

# LED照明器具買い替え キャンペーン

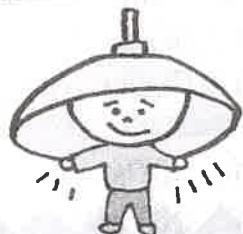

節電効果の大きいLED照明器具に2台以上買い替えた場合

## 最大2万円補助します!

購入・設置対象期間 令和5年4月1日(土)～令和6年2月29日(木)

申請受付期間 ※ 令和5年4月10日(月)～令和6年3月11日(月)

※予算がなくなり次第受付を終了します。

### 対象条件

全て当て  
はまること

- 市内販売店で購入した新品のLED照明器具(ランプ単体、ランプ別売の照明器具、中古品、リース品は対象外)
- 既存照明(蛍光灯や白熱灯)をLED照明器具に交換  
(新築、増設、LED照明器具からLED照明器具への買い替えは対象外)
- 2台以上のLED照明器具を購入し、かつ、合計20,000円以上(税込み本体代のみ)であるもの  
(取付費、配送費などは含みません。また、値引きがある場合は本体代から差し引いた額となります。)
- 屋内に固定して使用するもの  
(コンセント使用のもの(デスクスタンド、フロアスタンド等)や電池式など容易に持ち運べるものは対象外)

### 申請の流れ

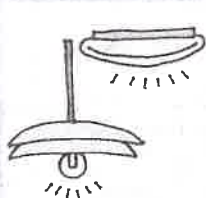

豊田市内の  
販売店で  
LED照明器具を  
購入

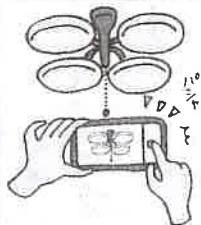

取り外し前の  
照明器具の  
写真を撮影  
※購入前の撮影でも可



豊田市内のご自宅  
にLED照明器具  
を設置  
設置後の写真を撮影



WEB  
(又は郵送)  
にて申請



補助金決定  
通知が届く。  
本人口座へ  
補助金が入金

### 補助額

10,000円、15,000円、20,000円のいずれか。

補助額については、交換する照明器具の台数と購入費用に応じて決まります。詳細は裏面をご確認ください。(申請は1世帯につき1回まで)

お問い  
合わせ

豊田市役所 環境部 環境政策課 補助金受付係 市キャンペーンサイト

0565-41-7391

受付時間

9:00～17:00(平日)

※12月29日(金)～1月3日(水)を除く



Press Release

問合せ  
各事業に記載の担当課・担当者

**新型コロナウイルス感染症の5類移行及び  
物価高騰を踏まえた支援策について**

令和5年5月8日（月）に新型コロナウイルス感染症の感染症法上の位置付けが5類に移行すること及びエネルギー・食料品価格等の物価高騰が長引いていることを踏まえ、以下の支援策（新たな予算措置 9.2 億円余）を実施します。

**1 「新型コロナ5類移行」を捉えた支援策**

● コンベンション開催支援補助金【新規】

<概要> 市内のホテル等を利用した会議等の開催及びそれにかかる宿泊について、会場使用料の半額と、参加者1人あたり1泊1,500円を補助。

<予算> 1億円（国費を活用した専決処分）

（担当課：商業観光課 酒井 一裕（内線）2-4030（直通）0565-34-6642）

● 令和5年度版「とよた宿割」の開始【一部拡充】

<概要> 宿泊費や日帰り旅行費の30%を宿泊事業者または旅行業者に補助するとともに、宿泊費に応じた「地域クーポン券」を宿泊者に最大4,000円配布。また「となりのとよた割」に加え、新たに「どうする豊田割」を実施し、入場券等の提示でさらに1,000円の地域クーポン券を配布。

<予算> 5億2,479万円（既決予算で対応）

（担当課：商業観光課 酒井 一裕（内線）2-4030（直通）0565-34-6642）

**2 「新型コロナ5類移行」及び「物価高騰」を捉えた支援策**

● キャッシュレス決済ポイント還元事業【新規】

<概要> 市内の対象店舗でキャッシュレス決済サービスを使用して支払いを行った場合に、決済金額に応じて最大20%の電子ポイントを付与。令和5年8月、10月、11月の3回の実施を予定。

<予算> 7億円（国費を活用した専決処分4.6億円及び予備費充用2.4億円）

（担当課：商業観光課 酒井 一裕（内線）2-4030（直通）0565-34-6642）



## 令和5年度版「とよた宿割」の開始について

### ●事業期間

令和5年5月8日（月）～令和6年1月31日（水）

※利用者の予約開始日は令和5年4月28日（金）から

### ●事業概要

#### 【宿泊補助】

旅行事業者または市内宿泊事業者に対し、宿泊または日帰りプランの30%（限度額有り）を補助。限度額は、旅行事業者の場合は宿泊最大5,000円、日帰り最大3,000円。宿泊事業者の場合は宿泊、日帰りいずれも最大15,000円。（これにより利用者は、旅行事業者または宿泊事業者が提供するプランを30%安く利用可能）

#### 【地域クーポン】

- ・宿泊者には、市内の飲食店や観光施設等で利用できる「地域クーポン」（宿泊費用に応じて1,000円から最大4,000円まで）を旅行事業者または宿泊事業者から配付
- ・さらに、令和4年度版「とよた宿割」で実施した「となりのとよた割」に加えて「どうする豊田割」を新たに開始し、ジブリパーク及びどうする家康大河ドラマ館（岡崎市、浜松市、静岡市）の入場券等（入場・入園日がチェックインからチェックアウト期間内のものに限る）を提示した宿泊者には、宿泊事業者から「地域クーポン」（1人1泊につき各1,000円）を上記に加えて追加で配付

### ●補助対象事業者

- ・とよた宿割実行委員会が認定した市内宿泊事業者
- ・とよた宿割実行委員会が補助対象としたプランを販売する旅行事業者

### ●予算額

5億2,479万円（既決予算で対応）

### ●事業主体

とよた宿割実行委員会

【構成団体】豊田市、ツーリズムとよた、豊田ホテル旅館組合、豊田商工会議所

### ●その他

事業の詳細については、本日から「とよた宿割」ホームページ（<https://toyota-yadowari.jp>）で公表しています。



旭高原自然活用村天文台



総合野外センター キャンプ場



とよた科学体験館 プラネタリウム

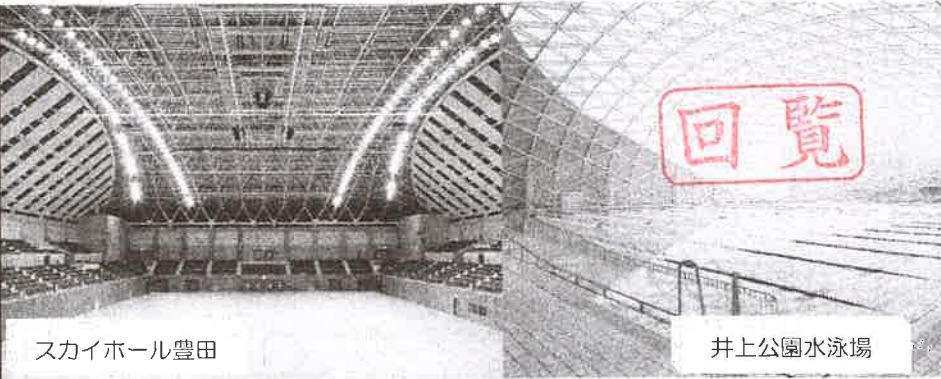

スカイホール豊田



井上公園水泳場



## 市内こども・70歳以上高齢者の 施設利用料を無料にします

豊田市は、令和5年4月1日から、新たなこども・高齢者支援策として、学びや健康づくりに資する施設について、個人利用する場合に支払う利用料を無料にします。

### ●開始時期

令和5年4月1日利用分から

### ●対象となる方

- ・市内に在住または在学する高校生以下の方で施設を個人利用する方  
ただし、在学していなくても18歳以下の方は対象
- ・市内に在住する満70歳以上の方で施設を個人利用する方  
※生徒手帳、健康保険証、運転免許証、マイナンバーカード、学校等が発行した学年通帳等を持参してください。

### ●対象となる施設

裏面をご覧ください。

### ●無料となる料金

施設を個人利用する場合に支払う入場料・利用料

- ※予約システム等で利用予約を行い、施設を利用する場合は、個人で利用する場合でも無料とはなりません。利用当日に施設窓口において個人単位で利用申請を行い、施設を利用する場合に無料となります。
- ※プールのロッカーや、卓球台等の附属設備を利用する場合は、別途利用料が必要です。

# 不法投棄がひどい 大墓の状況 令和5年6月13日

燃やすごみ、缶混在



プラスチックごみペットボトル混在



指定日以外の投棄



粗大ごみ（レンジ）投棄



不法投棄は警察へ通報します

令和5年度

# 豊田市社会福祉協議会(社協)会費にご協力をお願いします

日ごろは社会福祉協議会の諸事業に対し、格別なるご理解、ご協力を賜り厚く御礼申し上げます。  
本年度も区長様、組長様をはじめ市民の皆様から温かいご支援とご協力をいただき、社会福祉協議会会費募集を実施させていただいております。

社会福祉協議会では、会員の方々からお寄せいただいた会費や寄付金等により、次のような事業を展開してまいります。市民のみなさんには社会福祉協議会の活動をご理解いただき、より一層のご支援、ご協力をお願い申し上げます。

## 地域での福祉活動の支援

- とよた市民福祉大学の開講・運営
- 自治区福祉活動への支援
- 小・中・高校の福祉教育応援
- 市民への福祉啓発活動（とよた社協だより）

## さまざまな相談事業

- 法律相談
- ボランティア活動の相談

## その他の事業

- 福祉団体の活動費助成
- 火事などの被災世帯への見舞金【社協会員世帯は加算金があります】
- 車いす、福祉車両の貸出
- 生活支援員派遣事業 など



障がいを理解するための実践教室の様子

## ○会員募集の種類

ご協力いただいた金額によって下記のとおり区分されます。

会 員	
普通会員	賛助会員
300円以上 1,000円未満	1,000円以上

※ 300円未満は「協力費」として受領させていただきます。

※ 会員への加入は強制ではありません。

## ○会員加入申込書（兼募集用封筒）の記入について

会員加入申込書（封筒）に「氏名」、「住所」、ご協力いただける「金額」をご記入いただきますようお願いいたします。

※記入は任意ですが、記入がない方、もしくは不鮮明な場合は会員登録ができません。

**不要なチラシ、封筒等は組長様へお渡しください。**

<問合せ>

社会福祉法人豊田市社会福祉協議会

〒471-0877 豊田市錦町 1-1-1（豊田市福祉センター内）

電話：34-1131 FAX：32-6011（日・月曜日および祝日は休業です）

# 回 覧

令和5年6月17日  
御 立 自 治 区  
区 長 水野吉朗

御立自治区内

大墓・市塚墓地所有者 各位

## 墓地の清掃作業実施について(ご案内)

日頃は、御立自治区行政に格別のご理解、ご協力を賜り厚くお礼申し上げます。  
さて、墓地所有者の皆様方には、お盆も近づき墓地の清掃作業を実施する時期  
となりました。

本年も墓地全体の清掃奉仕作業を下記の通り実施しますので、ご案内いたしま  
す。

### 記

**日時 7月2日(日) 午前7時30分**

★ 雨天でも実施します

★ お塔婆は集めませんので、個人で処分してください

- ① ご自分の墓の清掃と墓地内共用地(通路及び広場)の清掃を行ってください。
- ② 草刈り・竹・樹木の伐採及び片付け等がありますので、協力してください
- ③ 当日、ご都合の悪い方は前日迄に必ず清掃を行っておいてください

7/9  
(日)  
豊田スタジアム  
東イベント広場

11:00~  
夏まつり  
ライブショー

11:00~16:00  
あい☆あい  
まるしえ

11:00~16:00  
わいわい♪  
こども縁日  
※エコキャップ持参



豊田のご当地アイドル  
Star☆Tも来るよ!!

# 豊スタ おいでん 夏まつり 2023

WE  
LOVE  
とよた



エコキャップを  
集めて会場に  
持ってこよう!!  
わいわい♪こども縁日で  
遊べるよ!

その他楽しいコンテンツ  
盛りだくさん♪  
豊スタにおいでん!!



11:00~18:00  
キッチンカー集合♪  
屋台村

11:00~18:00  
スタジアム  
CARショー

16:00~  
おいでん踊り

18:30頃  
フィナーレ  
お菓子まき

Follow us!



@toyosta\_oiden  
豊スタおいでん夏まつり



TOYOSTA\_OIDEN

回覧

しあわせ  
「幸福の黄色い羽根」は、  
犯罪や非行のない  
幸福で明るい社会を  
願うシンボルです。

# 生きる力 支える力

再犯をなくせば地域はもっと豊かになる

僕は再犯者よー！

元気なの？  
ちゃんと食べてる！

一人で悩んで  
抱え込まないで！

一緒に  
働こう！

なんでも  
相談にのるよ！



安全・安心な地域を作るためには、罪を償い再出発しようとしている人たちが地域で支える「更生保護」が重要です。彼ら・彼女らが、支援を受けられずに再犯や再非行を重ねることがないように、様々な立場から見守り、更生を支援する「更生保護ボランティア」の活動にご理解をいただき、力をお貸してください。



法務省ホームページへ  
リンクします。

ご存知ですか？罪を償い再出発しようとしても、様々な困難が待ち受けているということ。

美里交流館であそぼ😊 フラ&リトミック



# 「ふ ら り と。」

フラダンスがはじめての方も男の子も女の子も、親子フラでリフレッシュ♡  
ウクレレの生音でリズム遊び、童謡や季節の曲をフラでおどりませんか♪  
フラの後はおしゃべりしてココロもカラダもホッとする時間を過ごしましょう！

## 8/26 (土)



講師：青柳直子氏  
イラニ・コモハナ・フラスタジオ 主宰

豊田市在住。  
2学年違いの5児の母として日々育児奮闘中。  
ダンサーとして東京都・愛知県内にて数々のイベントに出演しています。

定員/対象：先着 20 組  
未就園児とその保護者

場 所：美里交流館 多目的ホール

時 間：10：00～11：30

参 加 費：100 円/組

持 ち 物：水分補給の飲み物、汗拭きタオル

申 込 み：8/6 (日) 10：00～  
美里交流館、窓口または電話にて  
(※窓口優先)

- 託児はできませんので、ご了承ください。
- 複数のお子さんを連れての参加もできますが、申込時にお知らせください。
- 足元は、裸足か滑りにくい靴下でご参加ください。



豊田市文化振興財団



美里交流館キャラクター  
タクトくん

【問合せ】豊田市美里交流館

住所：豊田市美里 4-9-6

電話：0565-80-1697



美里交流館 HP



# ボーイ スカウトになろう!



回覧

募集中だよ!!

野外活動を楽しみながら、人間力を育てる活動です!

稲刈り



川遊び



キャンプ



スケート



豊田  
34団

※随時募集中※ (小学校1年生~)

体験希望の方は下記連絡先かHPにてお問い合わせください →

# ママボール

# ピラティス

いつでも体験できます。  
体験料1回500円

回覧

## 産後の体を整えよう！

ママボールピラティスは、子供と一緒にボールを使って体を動かしていきます。  
ボールを使うことで体がサポートされ、優しい動きでもしっかりと筋肉を使うことができるので、運動不足のママでも楽しくできますよ♡  
子供がぐずっても全く問題ありません。講師も子連れでおこないます。  
ママ同士でコミュニケーションをとりながら楽しくからだを動かしていきましょう！  
親子のスキンシップ/産後の姿勢改善/ダイエット/ストレス発散など

### 金曜

10:00~11:00

7月7・14・21・28

8月4・18・25

9月1・8・15・22・29

10月6・13・20・27

ピラティスのほかにもヨガや  
ストレッチを取り入れています。  
姿勢チェックも行いますので大人の方は動きやすい服装でお越しください！

## お子様の対象年齢

### 首すわり～特に制限なし

※お子様同伴なしでもOKです

持ち物：タオル、飲み物、  
ヨガマット（もしくはバスタオル）  
お子様に必要なもの  
（飲み物、バスタオル、おむつなど）

場所：東山体育センター 談話室1

会費：3,500円/月 未会員：4,500円/月

会員：入会金：1,000円 年会費：1,500円

講師：岩井 ちさ

日本マザーズピラティス協会インストラクター  
RYT200 ヨガインストラクター



申し込み・問い合わせ

〒471-0809

愛知県豊田市宝来町4-758-10

豊田市東山体育センター

NPO法人美里スポーツクラブ

0565-87-1226



**misato** SPORTS CLUB

## 1分で自分の健康と幸せを 自ら作りましょう



地球市民1分運動とは、時間を見つけて1分間ずつこまめに体を動かす健康法です。自宅でもこまめに体を動かし、体温を上げ免疫力を高めましょう。

今回のおススメ運動は  
「ジャンセンウォーキング」です

このような方におすすめ

- ★運動不足の人
- ★ダイエットしたい人
- ★下半身強化したい人

### やりかた

- ①足を数字の11のように平行にし、身体を1度前に傾ける。
- ②前に進むときに、足の裏の湧泉で踏む。
- ③下腹部とつま先に意識を集中して歩く。

\*無理せず自分のペースで行いましょう



湧泉に  
体重を乗せる



×内また ×ガニ股  
つま先を進行方向に真っ直ぐ向けて  
膝の内側が軽く触れるように踏み出す

担当: 佐藤千明

一般社団法人Earth Citizens Organization(ECO)賛助会員  
(豊田happybrainCLUB)

電話: 090-5599-5235

メール: jcmcmecy@gmail.com



一般社団法人Earth Citizens Organization 公式サイト  
名古屋市東区徳川1-901 サンエース4F erathcitizen.jp



\*この地球市民1分運動の活動は、一般社団法人ECOを支援してくださっている賛助会員やサポート店の皆様のご協力によって成り立っています。

# 回 覧

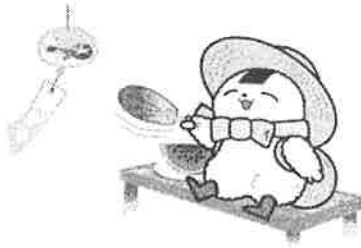

JA高橋テラス

# 軽トラ市

開催

7月は 

# 4日(火) 18日(火)

時間:午前9時頃~11時 ※商品がなくなり次第終了します。

会場:JA高橋支店・JA高橋テラスの敷地内

## 主な販売品(予定)

リーフレタス 玉ネギ 里芋  
ジャガイモ ゴボウ ニンジン  
大根 カブ カボチャ ピーマン  
ナス スイカ スイートコーン  
もち米 ブルーベリー 花束  
有機肥料 豆腐 油揚げ

その他加工品も販売予定です。

☆ 天候や農作物の生育状況等により予告なく変更になる場合があります。

☆ 販売予定の農産物等に関するご質問にはお答え致しかねます。

## 農家・グループ

百々有志の会  
高橋アスパの会  
豊田農ライフの会  
御立産直  
信濃屋豆腐店  
なごみ農園



8月の開催は  
1日(火)・15日(火)の予定です。

連絡先:JAあいち豊田

組合員振興課(0565)87-1101

後 援:豊田市農産物ブランド化推進協議会

※お知らせ 毎週火・木曜日は JA高橋テラスで手作りベーカリー & 和菓子コーナー開催!!



★地元の7グループの方々が日替わりで安全安心、地産地消にこだわった手作りのパンや和菓子を販売します。

# 美里の風

美里中地域学校共働本部だより

令和5年 5月30日

第3号

文責: 教頭・CS担当

印刷: 地域コーディネーター

## 誰もが安心して過ごせる学校をめざして

令和5年度より、豊田市は、市内全小中学校に校内はあとラウンジを設置すると決定しました。美里中では、この取組について、偏見をもたないことや理解を深めてもらえるように全校生徒に説明しています。また、この教室のネーミングを生徒たちから募集し、「憩い♡ホッとルーム」という名前に決定しました。

また、この教室には、「はあとラウンジマネージャー」という専属のスタッフが常駐して、生徒たちの様子を見守ってしてくれます。さらに、心の相談員も週4日の体制で配置しています。



はあとラウンジマネージャー  
塚本 誠志先生

気軽に来室してください。



心の相談員

梶原 飛鳥先生  
高井彩也佳先生

どうぞよろしく

お願いします。

### 新入生歓迎会

生徒会主催の新入生歓迎会が開催されました。今年は、久しぶりに全校生徒が参加して体育館で行うことができました。

タブレットを活用した早押しクイズに1年生も大興奮でした。



### 福祉員会のWCP活動

ペットボトルキャップ、空き缶、牛乳パックの回収をしました。ご協力ありがとうございました。

アルミ缶、牛乳パックは業者に引き取ってもらい、そのお金を盲導犬協会に寄付しています。ペットボトルキャップはエコキャップ協会を通じ、発展途上国への支援や、国内の障がいのある方が働く事業所への支援として使われます。

## 美里中学校スタッフの紹介 よろしくお願ひします



スクールカウンセラー  
浅井真奈美さん  
毎週水曜日に勤務しています。



スクールカウンセラー  
伊藤 重彰さん  
毎週火曜日に勤務しています。



スクールソーシャル  
ワーカー (SSW)  
園部由美子さん

本年度、美里中学校がSSWの拠点校となりました。SSWは、福祉の専門家であり、お困りのことがありましたら、相談にのり、市の関係機関への橋渡しをします。



# 清風広川台

令和5年6月13日  
学校だより 第3号  
豊田市立広川台小学校

## 水泳の学習が始まりました！

6月5日（月）より、水泳の学習が始まりました。

今年度は豊田スイミングスクール（美里校）のプールを利用し、スイミングスクールの指導員が指導を行います。担任はプールサイドで、子どもたちの安全を見守りつつ評価をします。例年なら7月で終了する水泳の学習ですが、民間のスポーツクラブをお借りするため、6月5日（月）から10月3日（火）の長期間にわたり、各学年10時間の授業を実施します。屋内プールのため熱中症の心配が軽減され、天気の影響を受けることなく計画的に授業を進めることができます。

初日は、1年生と2年生が2時間ずつ水泳学習を行いました。3つのグループに分かれて、全員腰にヘルパーを着用し、授業開始。初回だったため緊張していたようですが、どきどきわくわくしながらも楽しそうに授業に参加する姿が見られました。指導員から「最終日には、それぞれの学年のめあてが達成できるように授業を進めていきます」と言われました。子どもたちの成長が楽しみです。



## 学校公開日・学校運営協議会

6月6日（火）に学校公開日を行いました。1～4時間目までの授業公開で、担任以外の授業を参観していただいた学級もあったことと思います。

並行して、第1回学校運営協議会が行われました。区長さん、地域コーディネーターさん、アドバイザーさん、PTA会長さんが来校され、授業を参観された後、本校の教育活動に対するご意見をくださいました。「4年生以上の算数科で行われる少人数指導の授業はいいですね」「ICT機器を活用しつつアナログの良さをうまく組み合わせた授業を進めてほしい」「あいさつをしてくれる子どもたくさんいる。さらに子どもたちから声を掛けてくれると嬉しい」などの意見が出されました。

今後、地区行事で復活するものもあります。子どもたちの参加を望んでみました。是非、ご家庭でも積極的な参加に向けた声掛けをお願いいたします。



【養護教諭による保健の授業】

## 総合的な学習の時間

総合的な学習では、3年「福祉」4年「環境」5年「防災」6年「キャリア」の領域で課題を見つけ、自ら学び、自ら考え、主体的に判断し、よりよく問題を解決する資質や能力を育成することを目標としています。

3年生は、6月8日（木）に高齢者疑似体験を行いました。80歳の高齢者を体験するために、手足におもり（体の自由を制限）、ゴーグル（視野の狭さ、色の判別のしにくさ）、イヤーマフ（聞こえづらさ）、手袋（細かいものを掴みにくくする）を着用しました。

自動販売機でお金を挿んだり、入れたりすることの困難さを体験したり、階段の上り下りが不安定になることを体験したりしました。直接体験することでの学びが多く、いろいろな感想が出されました。

次は、盲導犬についての学習、車いす体験…と福祉についての学びを深めていきます。



回 覧

8 / 6 (日)

17:30~20:00

場所：美里交流館ロビー  
きらめきコンサートと  
同日開催！

### 美里朝市の会

17:30~18:30

新鮮！夏野菜

毎週木曜日の朝におなじみの「美里朝市の会」  
今回は特別な「夕市」です

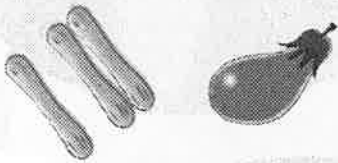

### アトリエ ソル Atelier SOL

17:30~20:00

リボン雑貨

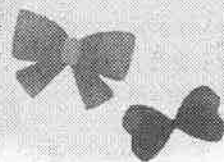
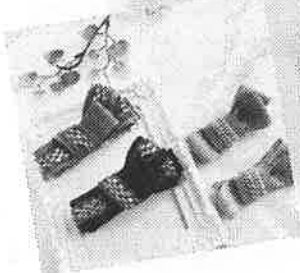

# 美里

# きらめき

マルシェ

# marche

WE LOVE  
みさと

美里の「いいね！」をギュッと集めました♪  
素敵な小物やアクセサリ、野菜などなど…  
マイバッグを持って、お気軽にお越しください

アイティアル

## ideal

17:30~20:00

刺繍アクセサリ  
ピアス、イヤリング、ブローチ  
ヘアゴム、イヤークフなど

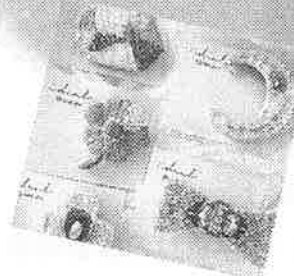

裏面もご覧ください

回覧

# MISATO Special Night LIVE

8/6(日)  
18:30-20:00

～夏の夜風に誘われて～



ドラマ・映画・アニメで人気のPOPSを  
4種類のサクソとピアノで聴かせます!



ふなくら かずまさ  
船倉 一将 (Saxophone)

岐阜聖徳学園大学教育学部学校教育課程  
音楽専修卒業。サクソフォンとピアノの講師と  
して三河エリアを中心に後進の指導にあたる。

さくら こうへい  
坂倉 皓平 (Piano)

愛知教育大学大学院教育学研究科  
修士課程卒業。小中学校の教諭として  
子どもたちの音楽教育に従事。



場 所:美里交流館 多目的ホール  
対 象:小学生以上

※小学生・中学生は保護者同伴

定 員:50人

参加費:500円(ワンドリンク制)

申込み:7月16日(日)10時から

窓口優先・電話可

問合せ:美里交流館

☎0565-80-1697



レクラ・ド・リール  
キッチンカー L'éclat de rire



### Drink

- ・ノンアルコールサングリア
- ・クラフトコーラ
- ・クラフトレモネード
- ・ハーブティー 他



【オードブル】

オードブル・サンドイッチなどの  
フードやスイーツもあります!  
ホール内で音楽を楽しみながら  
お召し上がりいただけます。



【マカロン】



Instagram

※新型コロナウイルス感染症拡大防止のため、内容の変更や中止する  
場合があります。

裏面もご覧ください→



NPO法人

# 美里スポーツクラブ

## だより



令和5年度 総会

～ 令和5年4月30日(日)開催～

長く続いたコロナ禍もようやく終息に向かい、令和5年度は多くの事業が通常通り実施できるのでは…?と期待しています。

昨年度を振り返りますと、これまで自粛していた会員イベント、「夏フェス」「新春大会」を3年ぶりに開催しました。特に「新春大会」は、コロナ禍にもかかわらず過去最高の参加人数が集い、高得点を狙ってゲームを楽しみました。今回は、「ホームチーム地域交流事業」として、トヨタ自動車㈱女子ソフトボール部「レッドテリアーズ」の石堂 紗雪選手を迎え、交流を深めました(先日も、リーグ戦を観戦してきました)。

とよた健康づくりウォーキングでは、美里スポーツクラブとして、自然観察の森に実際に行かなければわからないクイズと、ウォーキングを関連付けて、正解を目指して楽しく歩いて頂きました。クイズ正解者には、豪華賞品もありました!

将来に目を向けますと最大の懸案は、学校の働き方改革に伴う部活動の地域移行です。美里中学校とは話し合いを持っていますが、まだまだ詰めるべき課題は多いと感じています。

会場管理・財源確保・多様なプログラムの提供・指導者確保の面でメリットは大きいと考えており、関係各部署との連携を密に、継続して協議を進めていきたいと思います。

どうぞよろしくお願い致します。

理事長 吉田 信也



国家的に学校部活動の地域移行が始まりつつありますが、地域のスポーツクラブが役割をどう果たしていくかが課題となります。地域一丸となって取り組んでいきましょう。

市議会議員 岡田 耕一 様



学校部活動の地域移行により、スポーツクラブと学校との連携が重要となります。

子どもや大人、そして高齢者が元気に活動出来るよう、スポーツに力を入れていきたいです。

市議会議員 水野 博史 様

学校部活動の地域移行に際し協議会を立ち上げましたが、議論はまだこれからです。

地域の皆様の声を吸い上げ、具体的に動いていきたいと思います。

スポーツ振興課課長 都築 保裕 様



学校部活動の地域移行が始まりましたが、子どもの数は減少の一途で、指導者も不足しているのが現状です。

スポーツ協会として力になればと思います。

スポーツ協会事務局長 渡辺 敦 様



今回はプロジェクターを使って、美里スポーツクラブの教室の活動を紹介しました。





# これからの予定



## 多世代サッカー交流大会

7月16日(日) 8月6日(日) 9月3日(日) 柳川瀬公園 サッカー場

## 少年野球交流大会

8月27日(日) 東山運動広場

## 2023夏フェス のご案内



7月23日(日) AM8:30受付  
地域の皆様楽しんでいただけ  
るゲームを検討中です!  
素敵な賞品も、あたるよ!!

参加費  
美里スポーツクラブ会員: 無料  
非会員: 100円

## 2022年夏フェス参加の皆さん



## 自然観察の森 謎解きウォーキングラリー 第2期



1月5日(木)~3月31日(金)  
豊田市自然観察の森

第2期は第1期以上に多数のご参加を  
いただきました。ありがとうございました。  
今年度もさらに楽しく参加していただ  
けるように工夫して実施する予定です。

皆様  
のご参加  
をお待ち  
しています。



## ゴルフ教室 メグクラブ

3月27日(月) 笹戸カントリークラブ

令和4年度最終第56回コンペはコ  
ロナも落ち着き、久方に晴れやかな  
ゴルフになりました。

メグクラブコンセプト「親睦・エンジョ  
イ・健康」で創設15年間変わらぬ活動  
を展開してまいりました。令和5年度  
は新メンバーを募集します。



優勝の  
横川さん

あなたの街の電気屋さん  
お客様のためのプラス  
**プラスでんき・がみか**  
(有)カミヤ電器  
豊田市野見山町3-21-55  
TEL(0565)80-6707  
E-mail:haming@hm.aifai.ne.jp

有限会社  
**かもめ堂**  
豊田市喜多町4丁目25-5  
TEL 0565-32-0866

抹茶道具、煎茶道具、花器  
緑茶のことなら  
銘茶・茶葉道具  
**日清茶園 茶舗**  
豊田市野見山町1-103-4  
Tel 0565-88-3316 Fax 0565-88-3326  
会員特典 10%OFF

音楽で伝えたい思いありませんか?  
**丹羽ピアノ教室**  
講師:丹羽みどり/丹羽優実  
♪趣味だからこそこだわりたいあなたへ♪  
豊田市五ヶ丘6-4-12 TEL:(0565)88-2414  
<http://www.2.sinfonia.or.jp/> <http://klavier/piano/>

地域社会に貢献する  
**(有)ホマレ建設工業(株)**  
〒471-0813 豊田市野見山町3丁目16番地1  
TEL<0565>88-1111  
FAX<0565>88-1185

株式会社 **コスモクリエイティブ**  
〒456-0913  
名古屋市熱田区新尾頭1丁目8番8号  
TEL 052-671-8811  
FAX 052-671-8832  
<http://www.cosmo-cr.co.jp>

スポーツ用品 **やまもと**  
豊田市西町2丁目8番地  
TEL.(0565)31-053 0代表  
FAX.(0565)31-1638  
<http://www.sports-nakama.com/>  
yama-spo

ISO 9001 認証工場  
**鈴村工業株式会社**  
豊田市野見町9丁目83番地  
TEL 88-7067  
FAX 89-6668

自家用電気設備の保守・点検  
社団法人 中部電気管理技術協会会員  
**吉末電気保安管理事務所**  
豊田市明和町2丁目-62-22  
TEL・FAX : 0565-27-5590  
担当者、吉末: 携帯090-3511-3526

あいち豊田農業協同組合  
**御立支店**  
豊田市美里6丁目10番地2  
tel 0565-80-0374

イベントの企画・運営  
**フィールド**  
株式会社 フィールダー  
〒470-0441 豊田市野見山町397-56  
TEL/FAX (0565) 76-7039  
E-Mail: ymd-yy@hms.aifai.ne.jp

健康づくり 気分転換 懇親に  
**S 笹戸カントリークラブ**  
豊田市大坪町大入34-1  
TEL:0565-68-2116  
<http://www.sasadoccc.co.jp/>

住まいに関するご相談は当店へ  
家具センター **ミタチ**  
豊田市美里6-6-6  
介護に関するご相談も当店へ  
**ライフケア ミタチ**  
TEL47-8071 FAX47-8072

**NPO法人 美里スポーツクラブ**  
事務局: 豊田市宝来町4-758-10  
TEL&FAX: 0565-87-1226  
E-mail: msc@misato-sportsclub.jp  
発行人: MSC理事長 吉田信也 / 編集者: MSC事務局

